

Hermann Stillings Vej 8A. St.Tv.

December 2020

Husleje og fremtidige forhold som følge af helhedsplanen

Husleje

Huslejberegningen nedenfor er anført i 2020-tal; Huslejen vil dog blive indekseret hvert år, hvilket betyder, at den – når helhedsplanen er gennemført – er tilsvarende højere.

Beregningen er desuden alene udtryk for en foreløbig beregning på baggrund af udgifterne til helhedsplanen. Der er således ikke er medregnet reguleringer som følge af afdelingens almindelige driftsudgifter.

Hermann Stillings Vej 8A. St.Tv.

Før reovering

Den nuværende boligs bruttoareal: (antal vær: 2)

70 m²

Den nuværende husleje:

kr. 3.221,00

Efter reovering

Den fremtidige boligs bruttoareal: (antal vær: 2)

65 m²

Den fremtidige, omtrentlige husleje – i 2020-tal:

kr. 4.263,00

OBS: Huslejen indekseres hvert år.

Fremtidige forhold



Hermann Stillings Vej 8A. St.Th.

December 2020

Husleje og fremtidige forhold som følge af helhedsplanen

Husleje

Huslejberegningen nedenfor er anført i 2020-tal; Huslejen vil dog blive indekseret hvert år, hvilket betyder, at den – når helhedsplanen er gennemført – er tilsvarende højere.

Beregningen er desuden alene udtryk for en foreløbig beregning på baggrund af udgifterne til helhedsplanen. Der er således ikke er medregnet reguleringer som følge af afdelingens almindelige driftsudgifter.

Hermann Stillings Vej 8A. St.Th.

Før renovering

Den nuværende boligs bruttoareal: (antal vær: 3) 85 m²
Den nuværende husleje: kr. 3.909,00

Efter renovering

Den fremtidige boligs bruttoareal: (antal vær: 4) 92 m²
Den fremtidige, omtrentlige husleje – i 2020-tal: kr. 5.619,00

OBS: Huslejen indekseres hvert år.

Fremtidige forhold

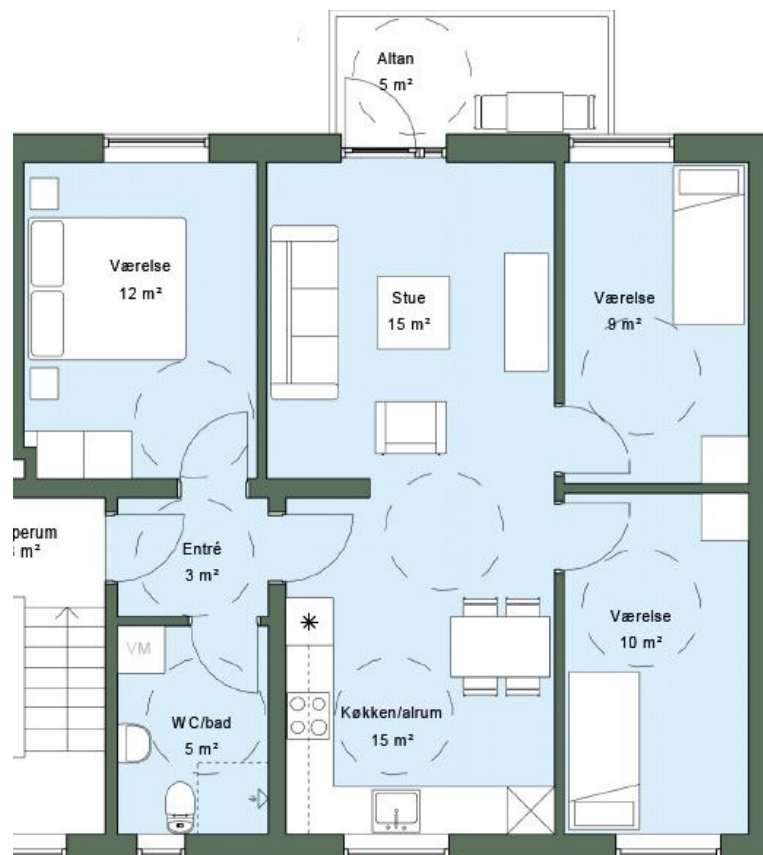

Hermann Stillings Vej 8A. 1.Tv.

December 2020

Husleje og fremtidige forhold som følge af helhedsplanen

Husleje

Huslejberegningen nedenfor er anført i 2020-tal; Huslejen vil dog blive indekseret hvert år, hvilket betyder, at den – når helhedsplanen er gennemført – er tilsvarende højere.

Beregningen er desuden alene udtryk for en foreløbig beregning på baggrund af udgifterne til helhedsplanen. Der er således ikke er medregnet reguleringer som følge af afdelingens almindelige driftsudgifter.

Hermann Stillings Vej 8A. 1.Tv.

Før reovering

Den nuværende boligs bruttoareal: (antal vær: 2) 83 m²
Den nuværende husleje: kr. 3.816,00

Efter reovering

Den fremtidige boligs bruttoareal: (antal vær: 3) 82 m²
Den fremtidige, omtrentlige husleje – i 2020-tal: kr. 5.117,00

OBS: Huslejen indekseres hvert år.

Fremtidige forhold



Hermann Stillings Vej 8A. 1.Th.

December 2020

Husleje og fremtidige forhold som følge af helhedsplanen

Husleje

Huslejberegningen nedenfor er anført i 2020-tal; Huslejen vil dog blive indekseret hvert år, hvilket betyder, at den – når helhedsplanen er gennemført – er tilsvarende højere.

Beregningen er desuden alene udtryk for en foreløbig beregning på baggrund af udgifterne til helhedsplanen. Der er således ikke er medregnet reguleringer som følge af afdelingens almindelige driftsudgifter.

Hermann Stillings Vej 8A. 1.Th.

Før reovering

Den nuværende boligs bruttoareal: (antal vær: 3)

85 m²

Den nuværende husleje:

kr. 3.909,00

Efter reovering

Den fremtidige boligs bruttoareal: (antal vær: 4)

92 m²

Den fremtidige, omtrentlige husleje – i 2020-tal:

kr. 5.619,00

OBS: Huslejen indekseres hvert år.

Fremtidige forhold

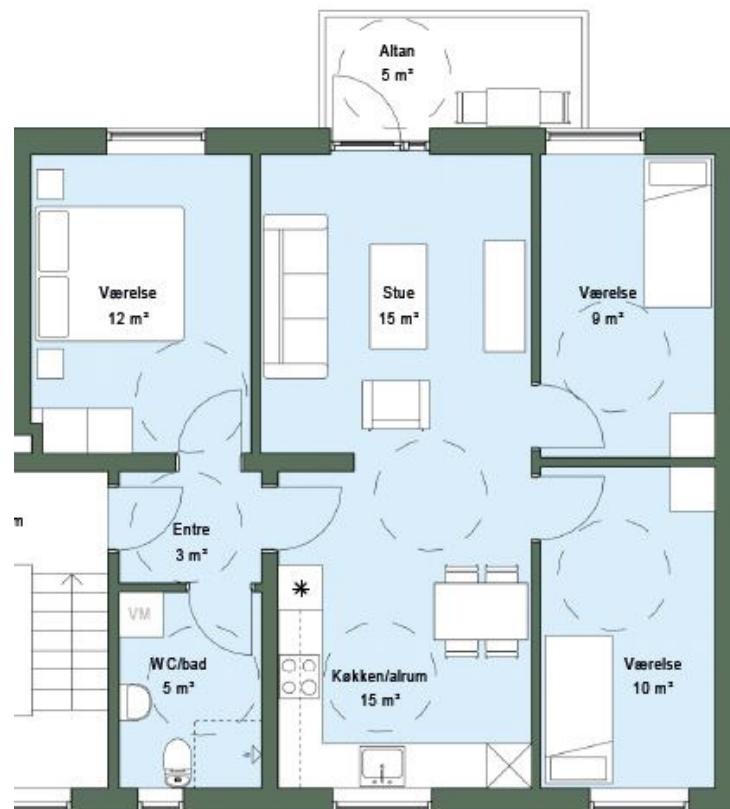

Hermann Stillings Vej 8A. 2.Tv.

December 2020

Husleje og fremtidige forhold som følge af helhedsplanen

Husleje

Huslejberegningen nedenfor er anført i 2020-tal; Huslejen vil dog blive indekseret hvert år, hvilket betyder, at den – når helhedsplanen er gennemført – er tilsvarende højere.

Beregningen er desuden alene udtryk for en foreløbig beregning på baggrund af udgifterne til helhedsplanen. Der er således ikke er medregnet reguleringer som følge af afdelingens almindelige driftsudgifter.

Hermann Stillings Vej 8A. 2.Tv.

Før reovering

Den nuværende boligs bruttoareal: (antal vær: 2) 83 m²
Den nuværende husleje: kr. 3.816,00

Efter reovering

Den fremtidige boligs bruttoareal: (antal vær: 3) 82 m²
Den fremtidige, omtrentlige husleje – i 2020-tal: kr. 5.117,00

OBS: Huslejen indekseres hvert år.

Fremtidige forhold



Hermann Stillings Vej 8A. 2.Th.

December 2020

Husleje og fremtidige forhold som følge af helhedsplanen

Husleje

Huslejberegningen nedenfor er anført i 2020-tal; Huslejen vil dog blive indekseret hvert år, hvilket betyder, at den – når helhedsplanen er gennemført – er tilsvarende højere.

Beregningen er desuden alene udtryk for en foreløbig beregning på baggrund af udgifterne til helhedsplanen. Der er således ikke er medregnet reguleringer som følge af afdelingens almindelige driftsudgifter.

Hermann Stillings Vej 8A. 2.Th.

Før reovering

Den nuværende boligs bruttoareal: (antal vær: 2)

85 m²

Den nuværende husleje:

kr. 3.909,00

Efter reovering

Den fremtidige boligs bruttoareal: (antal vær: 4)

92 m²

Den fremtidige, omtrentlige husleje – i 2020-tal:

kr. 5.619,00

OBS: Huslejen indekseres hvert år.

Fremtidige forhold

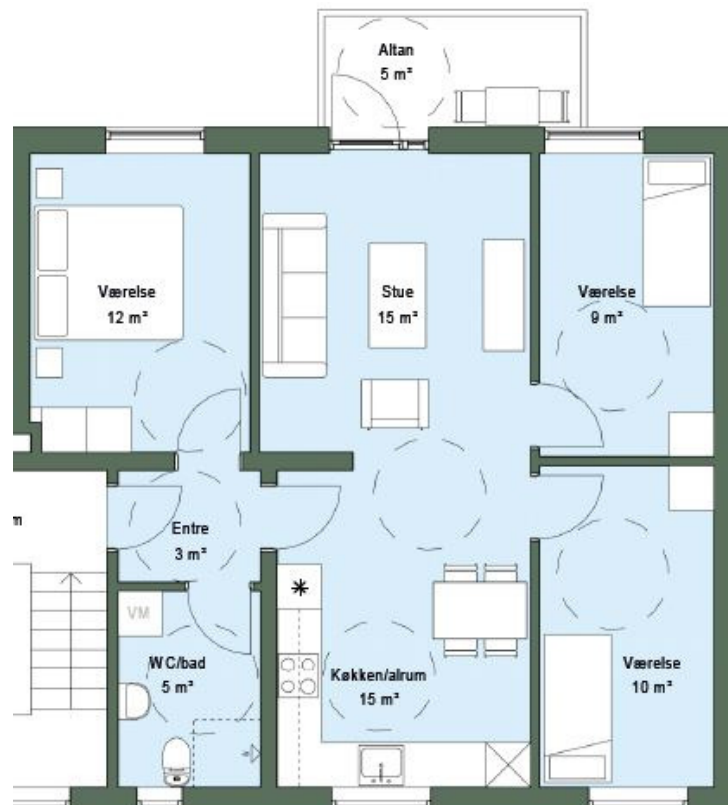

Hermann Stillings Vej 8B. St.Tv.

December 2020

Husleje og fremtidige forhold som følge af helhedsplanen

Husleje

Huslejberegningen nedenfor er anført i 2020-tal; Huslejen vil dog blive indekseret hvert år, hvilket betyder, at den – når helhedsplanen er gennemført – er tilsvarende højere.

Beregningen er desuden alene udtryk for en foreløbig beregning på baggrund af udgifterne til helhedsplanen. Der er således ikke er medregnet reguleringer som følge af afdelingens almindelige driftsudgifter.

Hermann Stillings Vej 8B. St.Tv.

Før reovering

Den nuværende boligs bruttoareal: (antal vær: 2)

62 m²

Den nuværende husleje:

kr. 2.850,00

Efter reovering

Den fremtidige boligs bruttoareal: (antal vær:)

m²

Den fremtidige, omtrentlige husleje – i 2020-tal:

kr.

OBS: Huslejen indekseres hvert år.

Fremtidige forhold

Hermann Stillings Vej 8B. St.Th.

December 2020

Husleje og fremtidige forhold som følge af helhedsplanen

Husleje

Huslejberegningen nedenfor er anført i 2020-tal; Huslejen vil dog blive indekseret hvert år, hvilket betyder, at den – når helhedsplanen er gennemført – er tilsvarende højere.

Beregningen er desuden alene udtryk for en foreløbig beregning på baggrund af udgifterne til helhedsplanen. Der er således ikke er medregnet reguleringer som følge af afdelingens almindelige driftsudgifter.

Hermann Stillings Vej 8B. St.Th.

Før renovering

Den nuværende boligs bruttoareal: (antal vær: 2) 68 m²
Den nuværende husleje: kr. 3.126,00

Efter renovering

Den fremtidige boligs bruttoareal: (antal vær: 2) 68 m²
Den fremtidige, omtrentlige husleje – i 2020-tal: kr. 4.272,00

OBS: Huslejen indekseres hvert år.

Fremtidige forhold

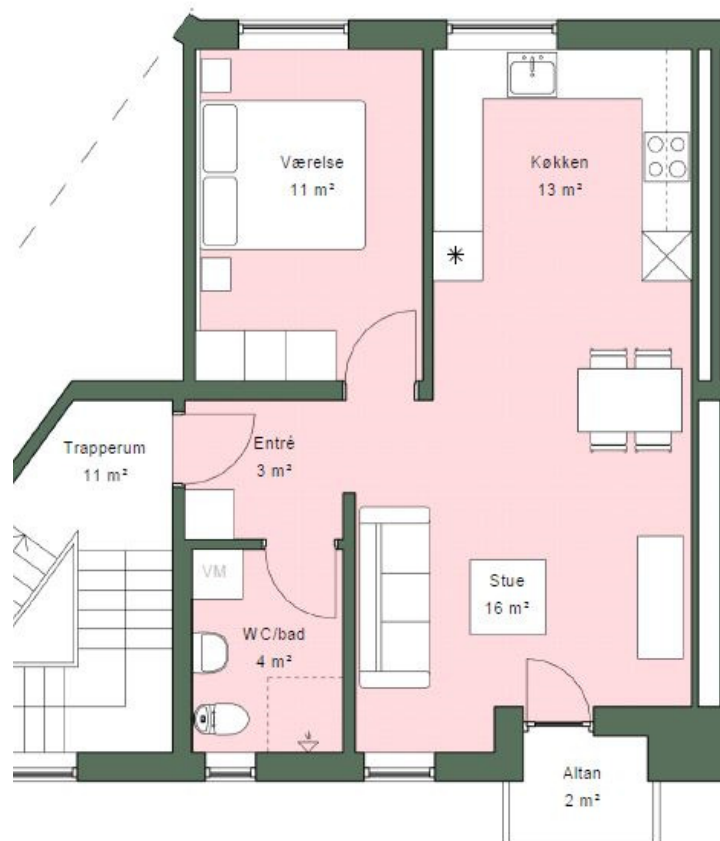

Hermann Stillings Vej 8B. 1.Tv.

December 2020

Husleje og fremtidige forhold som følge af helhedsplanen

Husleje

Huslejberegningen nedenfor er anført i 2020-tal; Huslejen vil dog blive indekseret hvert år, hvilket betyder, at den – når helhedsplanen er gennemført – er tilsvarende højere.

Beregningen er desuden alene udtryk for en foreløbig beregning på baggrund af udgifterne til helhedsplanen. Der er således ikke er medregnet reguleringer som følge af afdelingens almindelige driftsudgifter.

Hermann Stillings Vej 8B. 1.Tv.

Før reovering

Den nuværende boligs bruttoareal: (antal vær: 2)

62 m²

Den nuværende husleje:

kr. 2.850,00

Efter reovering

Den fremtidige boligs bruttoareal: (antal vær:)

m²

Den fremtidige, omtrentlige husleje – i 2020-tal:

kr.

OBS: Huslejen indekseres hvert år.

Fremtidige forhold

Hermann Stillings Vej 8B. 1.Th.

December 2020

Husleje og fremtidige forhold som følge af helhedsplanen

Husleje

Huslejberegningen nedenfor er anført i 2020-tal; Huslejen vil dog blive indekseret hvert år, hvilket betyder, at den – når helhedsplanen er gennemført – er tilsvarende højere.

Beregningen er desuden alene udtryk for en foreløbig beregning på baggrund af udgifterne til helhedsplanen. Der er således ikke er medregnet reguleringer som følge af afdelingens almindelige driftsudgifter.

Hermann Stillings Vej 8B. 1.Th.

Før renovering

Den nuværende boligs bruttoareal: (antal vær: 3)

82 m²

Den nuværende husleje:

kr. 3.770,00

Efter renovering

Den fremtidige boligs bruttoareal: (antal vær: 3)

85 m²

Den fremtidige, omtrentlige husleje – i 2020-tal:

kr. 5.090,00

OBS: Huslejen indekseres hvert år.

Fremtidige forhold



Hermann Stillings Vej 8B. 2.Tv.

December 2020

Husleje og fremtidige forhold som følge af helhedsplanen

Husleje

Huslejberegningen nedenfor er anført i 2020-tal; Huslejen vil dog blive indekseret hvert år, hvilket betyder, at den – når helhedsplanen er gennemført – er tilsvarende højere.

Beregningen er desuden alene udtryk for en foreløbig beregning på baggrund af udgifterne til helhedsplanen. Der er således ikke er medregnet reguleringer som følge af afdelingens almindelige driftsudgifter.

Hermann Stillings Vej 8B. 2.Tv.

Før reovering

Den nuværende boligs bruttoareal: (antal vær: 2)

62 m²

Den nuværende husleje:

kr. 2.850,00

Efter reovering

Den fremtidige boligs bruttoareal: (antal vær:)

m²

Den fremtidige, omtrentlige husleje – i 2020-tal:

kr.

OBS: Huslejen indekseres hvert år.

Fremtidige forhold

Hermann Stillings Vej 8B. 2.Th.

December 2020

Husleje og fremtidige forhold som følge af helhedsplanen

Husleje

Huslejberegningen nedenfor er anført i 2020-tal; Huslejen vil dog blive indekseret hvert år, hvilket betyder, at den – når helhedsplanen er gennemført – er tilsvarende højere.

Beregningen er desuden alene udtryk for en foreløbig beregning på baggrund af udgifterne til helhedsplanen. Der er således ikke er medregnet reguleringer som følge af afdelingens almindelige driftsudgifter.

Hermann Stillings Vej 8B. 2.Th.

Før renovering

Den nuværende boligs bruttoareal: (antal vær: 3) 82 m²
Den nuværende husleje: kr. 3.770,00

Efter renovering

Den fremtidige boligs bruttoareal: (antal vær: 3) 85 m²
Den fremtidige, omtrentlige husleje – i 2020-tal: kr. 5.090,00

OBS: Huslejen indekseres hvert år.

Fremtidige forhold



Hermann Stillings Vej 10A. St.Th.

December 2020

Husleje og fremtidige forhold som følge af helhedsplanen

Husleje

Huslejberegningen nedenfor er anført i 2020-tal; Huslejen vil dog blive indekseret hvert år, hvilket betyder, at den – når helhedsplanen er gennemført – er tilsvarende højere.

Beregningen er desuden alene udtryk for en foreløbig beregning på baggrund af udgifterne til helhedsplanen. Der er således ikke er medregnet reguleringer som følge af afdelingens almindelige driftsudgifter.

Hermann Stillings Vej 10A. St.Th.

Før renovering

Den nuværende boligs bruttoareal: (antal vær: 2)

51 m²

Den nuværende husleje:

kr. 2.355,00

Efter renovering

Den fremtidige boligs bruttoareal: (antal vær: 3)

92 m²

Den fremtidige, omtrentlige husleje – i 2020-tal:

kr. 5.619,00

OBS: Huslejen indekseres hvert år.

Fremtidige forhold

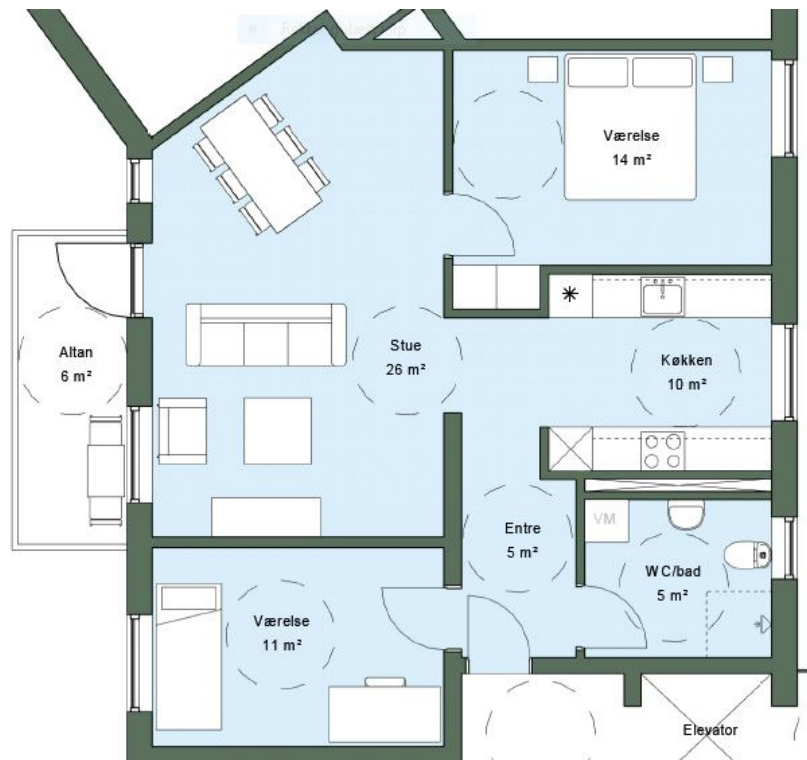

Hermann Stillings Vej 10A. St.Tv.

December 2020

Husleje og fremtidige forhold som følge af helhedsplanen

Husleje

Huslejberegningen nedenfor er anført i 2020-tal; Huslejen vil dog blive indekseret hvert år, hvilket betyder, at den – når helhedsplanen er gennemført – er tilsvarende højere.

Beregningen er desuden alene udtryk for en foreløbig beregning på baggrund af udgifterne til helhedsplanen. Der er således ikke er medregnet reguleringer som følge af afdelingens almindelige driftsudgifter.

Hermann Stillings Vej 10A. St.Tv.

Før renovering

Den nuværende boligs bruttoareal: (antal vær: 2)

62 m²

Den nuværende husleje:

kr. 2.850,00

Efter renovering

Den fremtidige boligs bruttoareal: (antal vær: 3)

82 m²

Den fremtidige, omtrentlige husleje – i 2020-tal:

kr. 5.117,00

OBS: Huslejen indekseres hvert år.

Fremtidige forhold



Hermann Stillings Vej 10A. 1.Tv.

December 2020

Husleje og fremtidige forhold som følge af helhedsplanen

Husleje

Huslejberegningen nedenfor er anført i 2020-tal; Huslejen vil dog blive indekseret hvert år, hvilket betyder, at den – når helhedsplanen er gennemført – er tilsvarende højere.

Beregningen er desuden alene udtryk for en foreløbig beregning på baggrund af udgifterne til helhedsplanen. Der er således ikke er medregnet reguleringer som følge af afdelingens almindelige driftsudgifter.

Hermann Stillings Vej 10A. 1.Tv.

Før reovering

Den nuværende boligs bruttoareal: (antal vær: 2) 60 m²
Den nuværende husleje: kr. 2.755,00

Efter reovering

Den fremtidige boligs bruttoareal: (antal vær: 3) 92 m²
Den fremtidige, omtrentlige husleje – i 2020-tal: kr. 5.619,00

OBS: Huslejen indekseres hvert år.

Fremtidige forhold



Hermann Stillings Vej 10A. 1.Th.

December 2020

Husleje og fremtidige forhold som følge af helhedsplanen

Husleje

Huslejberegningen nedenfor er anført i 2020-tal; Huslejen vil dog blive indekseret hvert år, hvilket betyder, at den – når helhedsplanen er gennemført – er tilsvarende højere.

Beregningen er desuden alene udtryk for en foreløbig beregning på baggrund af udgifterne til helhedsplanen. Der er således ikke er medregnet reguleringer som følge af afdelingens almindelige driftsudgifter.

Hermann Stillings Vej 10A. 1.Th.

Før renovering

Den nuværende boligs bruttoareal: (antal vær: 2)

62 m²

Den nuværende husleje:

kr. 2.850,00

Efter renovering

Den fremtidige boligs bruttoareal: (antal vær: 3)

82 m²

Den fremtidige, omtrentlige husleje – i 2020-tal:

kr. 5.117,00

OBS: Huslejen indekseres hvert år.

Fremtidige forhold



Hermann Stillings Vej 10A. 2.Tv.

December 2020

Husleje og fremtidige forhold som følge af helhedsplanen

Husleje

Huslejberegningen nedenfor er anført i 2020-tal; Huslejen vil dog blive indekseret hvert år, hvilket betyder, at den – når helhedsplanen er gennemført – er tilsvarende højere.

Beregningen er desuden alene udtryk for en foreløbig beregning på baggrund af udgifterne til helhedsplanen. Der er således ikke er medregnet reguleringer som følge af afdelingens almindelige driftsudgifter.

Hermann Stillings Vej 10A. 2.Tv.

Før renovering

Den nuværende boligs bruttoareal: (antal vær: 2) 60 m²
Den nuværende husleje: kr. 2.755,00

Efter renovering

Den fremtidige boligs bruttoareal: (antal vær: 3) 92 m²
Den fremtidige, omtrentlige husleje – i 2020-tal: kr. 5.619,00

OBS: Huslejen indekseres hvert år.

Fremtidige forhold



Hermann Stillings Vej 10A. 2.Th.

December 2020

Husleje og fremtidige forhold som følge af helhedsplanen

Husleje

Huslejberegningen nedenfor er anført i 2020-tal; Huslejen vil dog blive indekseret hvert år, hvilket betyder, at den – når helhedsplanen er gennemført – er tilsvarende højere.

Beregningen er desuden alene udtryk for en foreløbig beregning på baggrund af udgifterne til helhedsplanen. Der er således ikke er medregnet reguleringer som følge af afdelingens almindelige driftsudgifter.

Hermann Stillings Vej 10A. 2.Th.

Før reovering

Den nuværende boligs bruttoareal: (antal vær: 2) 62 m²
Den nuværende husleje: kr. 2.850,00

Efter reovering

Den fremtidige boligs bruttoareal: (antal vær: 3) 82 m²
Den fremtidige, omtrentlige husleje – i 2020-tal: kr. 5.117,00

OBS: Huslejen indekseres hvert år.

Fremtidige forhold



Hermann Stillings Vej 10A. St.Mf.

December 2020

Husleje og fremtidige forhold som følge af helhedsplanen

Husleje

Huslejberegningen nedenfor er anført i 2020-tal; Huslejen vil dog blive indekseret hvert år, hvilket betyder, at den – når helhedsplanen er gennemført – er tilsvarende højere.

Beregningen er desuden alene udtryk for en foreløbig beregning på baggrund af udgifterne til helhedsplanen. Der er således ikke er medregnet reguleringer som følge af afdelingens almindelige driftsudgifter.

Hermann Stillings Vej 10A. St.Mf.

Før renovering

Den nuværende boligs bruttoareal: (antal vær: 2) 85 m²
Den nuværende husleje: kr. 3.909,00

Efter renovering

Den fremtidige boligs bruttoareal: (antal vær: 3) 82 m²
Den fremtidige, omtrentlige husleje – i 2020-tal: kr. 5.117,00

OBS: Huslejen indekseres hvert år.

Fremtidige forhold

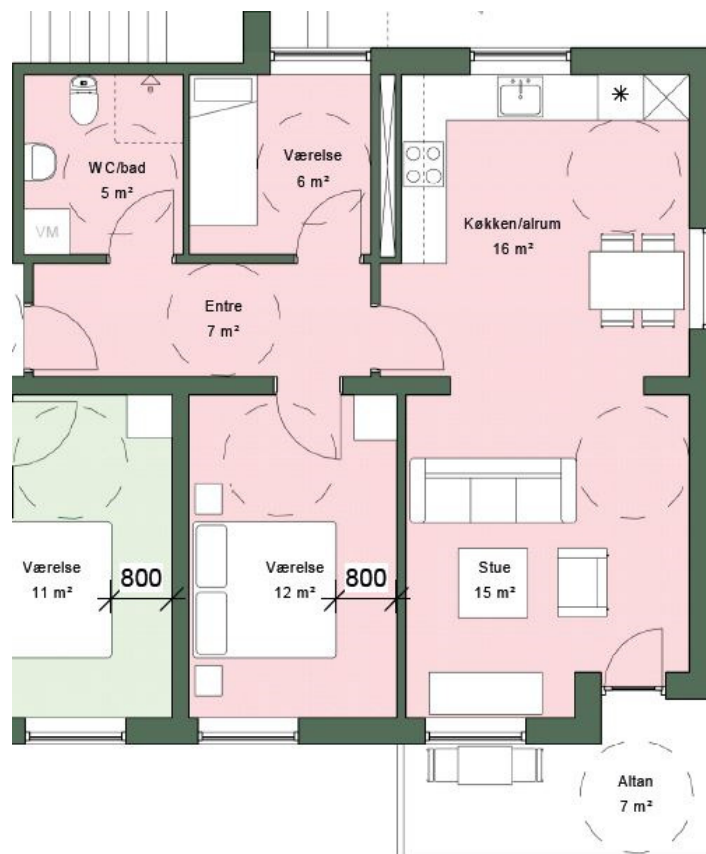

Hermann Stillings Vej 10A. 1.Mf.

December 2020

Husleje og fremtidige forhold som følge af helhedsplanen

Husleje

Huslejberegningen nedenfor er anført i 2020-tal; Huslejen vil dog blive indekseret hvert år, hvilket betyder, at den – når helhedsplanen er gennemført – er tilsvarende højere.

Beregningen er desuden alene udtryk for en foreløbig beregning på baggrund af udgifterne til helhedsplanen. Der er således ikke er medregnet reguleringer som følge af afdelingens almindelige driftsudgifter.

Hermann Stillings Vej 10A. 1.Mf.

Før renovering

Den nuværende boligs bruttoareal: (antal vær: 2)

85 m²

Den nuværende husleje:

kr. 3.909,00

Efter renovering

Den fremtidige boligs bruttoareal: (antal vær: 3)

87 m²

Den fremtidige, omtrentlige husleje – i 2020-tal:

kr. 5.368,00

OBS: Huslejen indekseres hvert år.

Fremtidige forhold



Hermann Stillings Vej 10A. 2.Mf.

December 2020

Husleje og fremtidige forhold som følge af helhedsplanen

Husleje

Huslejberegningen nedenfor er anført i 2020-tal; Huslejen vil dog blive indekseret hvert år, hvilket betyder, at den – når helhedsplanen er gennemført – er tilsvarende højere.

Beregningen er desuden alene udtryk for en foreløbig beregning på baggrund af udgifterne til helhedsplanen. Der er således ikke er medregnet reguleringer som følge af afdelingens almindelige driftsudgifter.

Hermann Stillings Vej 10A. 2.Mf.

Før reovering

Den nuværende boligs bruttoareal: (antal vær: 2)

85 m²

Den nuværende husleje:

kr. 3.909,00

Efter reovering

Den fremtidige boligs bruttoareal: (antal vær: 3)

87 m²

Den fremtidige, omtrentlige husleje – i 2020-tal:

kr. 5.368,00

OBS: Huslejen indekseres hvert år.

Fremtidige forhold

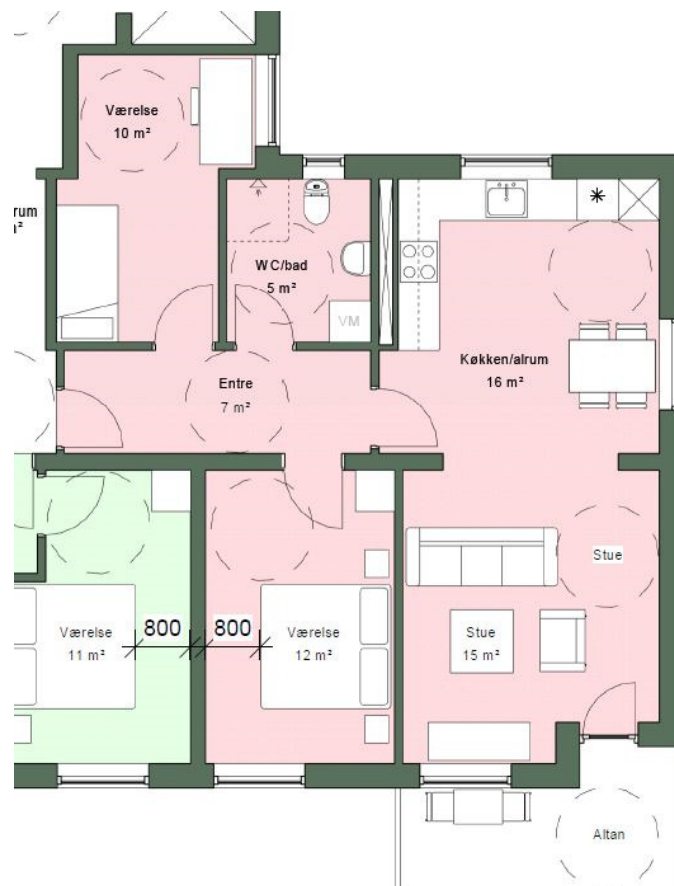

Hermann Stillings Vej 10B. St.Th.

December 2020

Husleje og fremtidige forhold som følge af helhedsplanen

Husleje

Huslejberegningen nedenfor er anført i 2020-tal; Huslejen vil dog blive indekseret hvert år, hvilket betyder, at den – når helhedsplanen er gennemført – er tilsvarende højere.

Beregningen er desuden alene udtryk for en foreløbig beregning på baggrund af udgifterne til helhedsplanen. Der er således ikke er medregnet reguleringer som følge af afdelingens almindelige driftsudgifter.

Hermann Stillings Vej 10B. St.Th.

Før renovering

Den nuværende boligs bruttoareal: (antal vær: 3)

90 m²

Den nuværende husleje:

kr. 4.127,00

Efter renovering

Den fremtidige boligs bruttoareal: (antal vær: 3)

88 m²

Den fremtidige, omtrentlige husleje – i 2020-tal:

kr. 5.235,00

OBS: Huslejen indekseres hvert år.

Fremtidige forhold

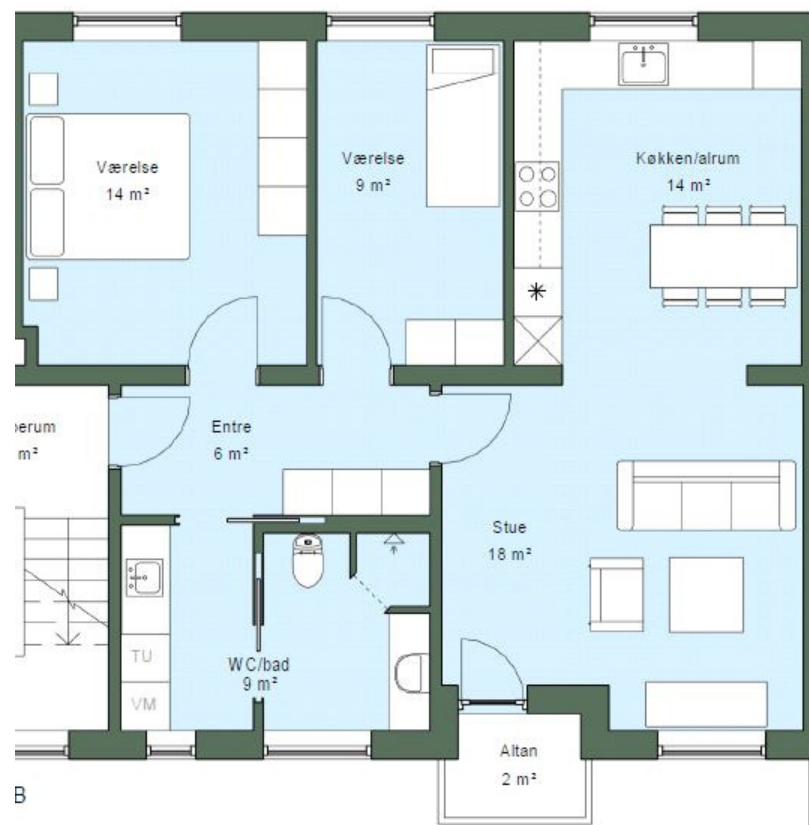

Hermann Stillings Vej 10B. St.Tv.

December 2020

Husleje og fremtidige forhold som følge af helhedsplanen

Husleje

Huslejberegningen nedenfor er anført i 2020-tal; Huslejen vil dog blive indekseret hvert år, hvilket betyder, at den – når helhedsplanen er gennemført – er tilsvarende højere.

Beregningen er desuden alene udtryk for en foreløbig beregning på baggrund af udgifterne til helhedsplanen. Der er således ikke er medregnet reguleringer som følge af afdelingens almindelige driftsudgifter.

Hermann Stillings Vej 10B. St.Tv.

Før renovering

Den nuværende boligs bruttoareal: (antal vær: 3)

90 m²

Den nuværende husleje:

kr. 4.127,00

Efter renovering

Den fremtidige boligs bruttoareal: (antal vær: 3)

88 m²

Den fremtidige, omtrentlige husleje – i 2020-tal:

kr. 5.235,00

OBS: Huslejen indekseres hvert år.

Fremtidige forhold



Hermann Stillings Vej 10B. 1.Th.

December 2020

Husleje og fremtidige forhold som følge af helhedsplanen

Husleje

Huslejberegningen nedenfor er anført i 2020-tal; Huslejen vil dog blive indekseret hvert år, hvilket betyder, at den – når helhedsplanen er gennemført – er tilsvarende højere.

Beregningen er desuden alene udtryk for en foreløbig beregning på baggrund af udgifterne til helhedsplanen. Der er således ikke er medregnet reguleringer som følge af afdelingens almindelige driftsudgifter.

Hermann Stillings Vej 10B. 1.Th.

Før renovering

Den nuværende boligs bruttoareal: (antal vær: 3)

90 m²

Den nuværende husleje:

kr. 4.127,00

Efter renovering

Den fremtidige boligs bruttoareal: (antal vær: 3)

88 m²

Den fremtidige, omtrentlige husleje – i 2020-tal:

kr. 5.235,00

OBS: Huslejen indekseres hvert år.

Fremtidige forhold



Hermann Stillings Vej 10B. 1.Tv.

December 2020

Husleje og fremtidige forhold som følge af helhedsplanen

Husleje

Huslejberegningen nedenfor er anført i 2020-tal; Huslejen vil dog blive indekseret hvert år, hvilket betyder, at den – når helhedsplanen er gennemført – er tilsvarende højere.

Beregningen er desuden alene udtryk for en foreløbig beregning på baggrund af udgifterne til helhedsplanen. Der er således ikke er medregnet reguleringer som følge af afdelingens almindelige driftsudgifter.

Hermann Stillings Vej 10B. 1.Tv.

Før renovering

Den nuværende boligs bruttoareal: (antal vær: 3)

90 m²

Den nuværende husleje:

kr. 4.127,00

Efter renovering

Den fremtidige boligs bruttoareal: (antal vær: 3)

88 m²

Den fremtidige, omtrentlige husleje – i 2020-tal:

kr. 5.235,00

OBS: Huslejen indekseres hvert år.

Fremtidige forhold

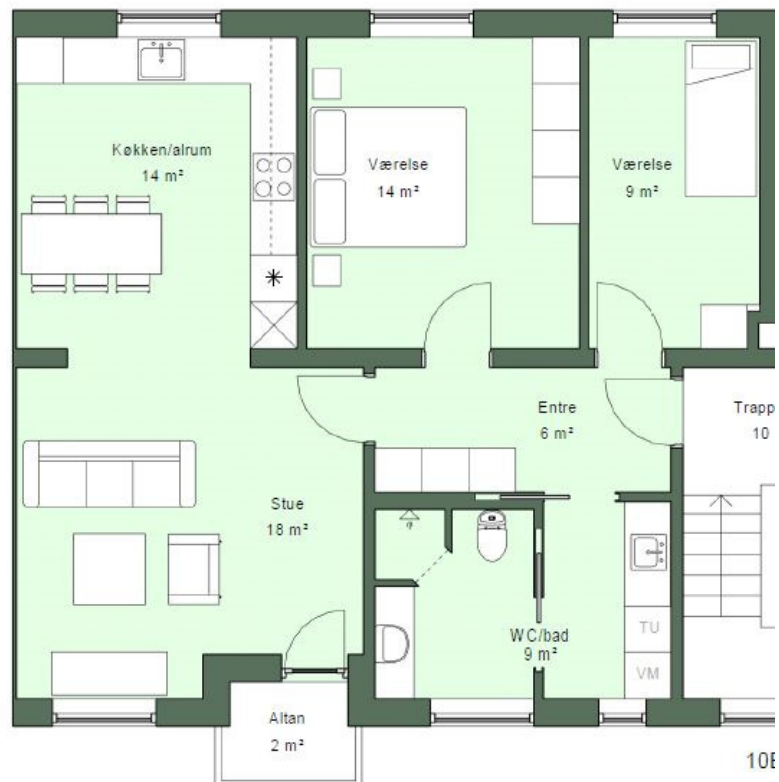

Hermann Stillings Vej 10B. 2.Th.

December 2020

Husleje og fremtidige forhold som følge af helhedsplanen

Husleje

Huslejberegningen nedenfor er anført i 2020-tal; Huslejen vil dog blive indekseret hvert år, hvilket betyder, at den – når helhedsplanen er gennemført – er tilsvarende højere.

Beregningen er desuden alene udtryk for en foreløbig beregning på baggrund af udgifterne til helhedsplanen. Der er således ikke er medregnet reguleringer som følge af afdelingens almindelige driftsudgifter.

Hermann Stillings Vej 10B. 2.Th.

Før renovering

Den nuværende boligs bruttoareal: (antal vær: 3) 90 m²

Den nuværende husleje: kr. 4.127,00

Efter renovering

Den fremtidige boligs bruttoareal: (antal vær: 3) 88 m²

Den fremtidige, omtrentlige husleje – i 2020-tal: kr. 5.235,00

OBS: Huslejen indekseres hvert år.

Fremtidige forhold



Hermann Stillings Vej 10B. 2.Tv.

December 2020

Husleje og fremtidige forhold som følge af helhedsplanen

Husleje

Huslejberegningen nedenfor er anført i 2020-tal; Huslejen vil dog blive indekseret hvert år, hvilket betyder, at den – når helhedsplanen er gennemført – er tilsvarende højere.

Beregningen er desuden alene udtryk for en foreløbig beregning på baggrund af udgifterne til helhedsplanen. Der er således ikke er medregnet reguleringer som følge af afdelingens almindelige driftsudgifter.

Hermann Stillings Vej 10B. 2.Tv.

Før renovering

Den nuværende boligs bruttoareal: (antal vær: 3)

90 m²

Den nuværende husleje:

kr. 4.127,00

Efter renovering

Den fremtidige boligs bruttoareal: (antal vær: 3)

88 m²

Den fremtidige, omtrentlige husleje – i 2020-tal:

kr. 5.235,00

OBS: Huslejen indekseres hvert år.

Fremtidige forhold

