



Find din adresse på listen:

Klik på din adresse, så kommer du direkte til skrivelsen om netop din bolig

Aalborggade 6 H St. Tv.	3
Aalborggade 6 H St. Th.	4
Aalborggade 6 H 1. Tv.	5
Aalborggade 6 H 1. Th.	6
Aalborggade 6 H 2. Tv.	7
Aalborggade 6 H 2. Th.	8
Aalborggade 6 H 3. Tv.	9
Aalborggade 6 G St. Tv.	10
Aalborggade 6 G St. Th.	11
Aalborggade 6 G 1. Tv.	12
Aalborggade 6 G 1. Th.	13
Aalborggade 6 G 2. Tv.	14
Aalborggade 6 G 2.Th.	15
Aalborggade 6 G 3. Th.	16
Aalborggade 6 D St. Th.	17
Aalborggade 6 D 1. Th.	18
Aalborggade 6 D 2. Th.	19
Aalborggade 6 C St. Tv.	20
Aalborggade 6 C St. Th.	21
Aalborggade 6 C 1. Tv.	22
Aalborggade 6 C 1. Th.	23
Aalborggade 6 C 2. Tv.	24
Aalborggade 6 C 2. Th.	25
Aalborggade 6 C 3. Th.	26
Aalborggade 6 B St. Tv.	27
Aalborggade 6 B St. Th.	28
Aalborggade 6 B 1. Tv.	29
Aalborggade 6 B 1. Th.	30
Aalborggade 6 B 2. Tv.	31
Aalborggade 6 B 2. Th.	32
Aalborggade 6 B 3. Tv.	33
Aalborggade 6 A St. Tv.	34
Aalborggade 6 A St. Mf.	35
Aalborggade 6 A St. Th.	36
Aalborggade 6 A 1. Tv.	37
Aalborggade 6 A 1. Mf.	38



Boligforeningen Kronjylland

KUBEN NRG
MANAGEMENT

Aalborggade 6 A 1. Th.....	39
Aalborggade 6 A 2. Tv.....	40
Aalborggade 6 A 2. Mf.....	41
Aalborggade 6 A 2. Th.....	42
Aalborggade 6 A 3.Tv.....	43
Aalborggade 6 A 3. Th.....	44
Aalborggade 6 D 1. Tv.....	45
Aalborggade 6 D 2. Tv.....	46
Aalborggade 6 E.....	47
Aalborggade 6 F.....	48

**Aalborggade 6 H St.Tv.****HUSLEJE OG FREMTIDIGE FORHOLD SOM FØLGE AF HELHEDSPLEANEN****Husleje**

Huslejberegningen nedenfor er anført i 2021/2022-tal (jf. afdelingens Budget 2021/2022). Huslejen vil dog blive indekseret hvert år, hvilket betyder, at den, når helhedsplanen er gennemført, er tilsvarende højere.

Beregningen er desuden alene et udtryk for en foreløbig beregning på baggrund af udgifterne til helhedsplanen. Der er således ikke er medregnet reguleringer som følge af afdelingens almindelige driftsudgifter.

Lejemålet Aalborggade 6 H St.Tv.Før reovering

Den nuværende boligs bruttoareal: (antal vær: 3)

82 m²

Den nuværende husleje – i 2021/2022-tal:

5.188 kr. /md.

Efter reovering

Den fremtidige boligs bruttoareal: (antal vær: 3)

82 m²

Den fremtidige, omtrentlige husleje – i 2021/2022-tal:

5.918 kr./md.

OBS: Huslejen indekseres hvert år.

**Aalborggade 6 H St. Th.****HUSLEJE OG FREMTIDIGE FORHOLD SOM FØLGE AF HELHEDSPLEANEN****Husleje**

Huslejberegningen nedenfor er anført i 2021/2022-tal (jf. afdelingens Budget 2021/2022). Huslejen vil dog blive indekseret hvert år, hvilket betyder, at den, når helhedsplanen er gennemført, er tilsvarende højere.

Beregningen er desuden alene et udtryk for en foreløbig beregning på baggrund af udgifterne til helhedsplanen. Der er således ikke er medregnet reguleringer som følge af afdelingens almindelige driftsudgifter.

Lejemålet Aalborggade 6 H St. Th.Før reovering

Den nuværende boligs bruttoareal: (antal vær: 3)

86 m²

Den nuværende husleje – i 2021/2022-tal:

5.376 kr. /md.

Efter reovering

Den fremtidige boligs bruttoareal: (antal vær: 3)

86 m²

Den fremtidige, omtrentlige husleje – i 2021/2022-tal:

6.158 kr./md.

OBS: Huslejen indekseres hvert år.

**Aalborggade 6 H 1. Tv.****HUSLEJE OG FREMTIDIGE FORHOLD SOM FØLGE AF HELHEDSPLANEN****Husleje**

Huslejberegningen nedenfor er anført i 2021/2022-tal (jf. afdelingens Budget 2021/2022). Huslejen vil dog blive indekseret hvert år, hvilket betyder, at den, når helhedsplanen er gennemført, er tilsvarende højere.

Beregningen er desuden alene et udtryk for en foreløbig beregning på baggrund af udgifterne til helhedsplanen. Der er således ikke er medregnet reguleringer som følge af afdelingens almindelige driftsudgifter.

Lejemålet Aalborggade 6 H 1. Tv.Før renovering

Den nuværende boligs bruttoareal: (antal vær: 4)

119 m²

Den nuværende husleje – i 2021/2022-tal:

7.006 kr. /md.

Efter renovering

Den fremtidige boligs bruttoareal: (antal vær: 4)

119 m²

Den fremtidige, omtrentlige husleje – i 2021/2022-tal:

8.137 kr./md.

OBS: Huslejen indekseres hvert år.

**Aalborggade 6 H 1. Th.****HUSLEJE OG FREMTIDIGE FORHOLD SOM FØLGE AF HELHEDSPLEANEN****Husleje**

Huslejberegningen nedenfor er anført i 2021/2022-tal (jf. afdelingens Budget 2021/2022). Huslejen vil dog blive indekseret hvert år, hvilket betyder, at den, når helhedsplanen er gennemført, er tilsvarende højere.

Beregningen er desuden alene et udtryk for en foreløbig beregning på baggrund af udgifterne til helhedsplanen. Der er således ikke er medregnet reguleringer som følge af afdelingens almindelige driftsudgifter.

Lejemålet Aalborggade 6 H 1. Th.Før renovering

Den nuværende boligs bruttoareal: (antal vær: 3)

86 m²

Den nuværende husleje – i 2021/2022-tal:

5.376 kr. /md.

Efter renovering

Den fremtidige boligs bruttoareal: (antal vær: 3)

86 m²

Den fremtidige, omtrentlige husleje – i 2021/2022-tal:

6.158 kr./md.

OBS: Huslejen indekseres hvert år.

**Aalborggade 6 H 2. Tv.****HUSLEJE OG FREMTIDIGE FORHOLD SOM FØLGE AF HELHEDSPLANEN****Husleje**

Huslejberegningen nedenfor er anført i 2021/2022-tal (jf. afdelingens Budget 2021/2022). Huslejen vil dog blive indekseret hvert år, hvilket betyder, at den, når helhedsplanen er gennemført, er tilsvarende højere.

Beregningen er desuden alene et udtryk for en foreløbig beregning på baggrund af udgifterne til helhedsplanen. Der er således ikke er medregnet reguleringer som følge af afdelingens almindelige driftsudgifter.

Lejemålet Aalborggade 6 H 2. Tv.Før reovering

Den nuværende boligs bruttoareal: (antal vær: 4)

119 m²

Den nuværende husleje – i 2021/2022-tal:

7.006 kr. /md.

Efter reovering

Den fremtidige boligs bruttoareal: (antal vær: 4)

119 m²

Den fremtidige, omtrentlige husleje – i 2021/2022-tal:

8.137 kr./md.

OBS: Huslejen indekseres hvert år.

**Aalborggade 6 H 2. Th.****HUSLEJE OG FREMTIDIGE FORHOLD SOM FØLGE AF HELHEDSPLEANEN****Husleje**

Huslejberegningen nedenfor er anført i 2021/2022-tal (jf. afdelingens Budget 2021/2022). Huslejen vil dog blive indekseret hvert år, hvilket betyder, at den, når helhedsplanen er gennemført, er tilsvarende højere.

Beregningen er desuden alene et udtryk for en foreløbig beregning på baggrund af udgifterne til helhedsplanen. Der er således ikke er medregnet reguleringer som følge af afdelingens almindelige driftsudgifter.

Lejemålet Aalborggade 6 H 2. Th.Før reovering

Den nuværende boligs bruttoareal: (antal vær: 3)

86 m²

Den nuværende husleje – i 2021/2022-tal:

5.376 kr. /md.

Efter reovering

Den fremtidige boligs bruttoareal: (antal vær: 3)

86 m²

Den fremtidige, omtrentlige husleje – i 2021/2022-tal:

6.158 kr./md.

OBS: Huslejen indekseres hvert år.

**Aalborggade 6 H 3. Tv.****HUSLEJE OG FREMTIDIGE FORHOLD SOM FØLGE AF HELHEDSPLEANEN****Husleje**

Huslejberegningen nedenfor er anført i 2021/2022-tal (jf. afdelingens Budget 2021/2022). Huslejen vil dog blive indekseret hvert år, hvilket betyder, at den, når helhedsplanen er gennemført, er tilsvarende højere.

Beregningen er desuden alene et udtryk for en foreløbig beregning på baggrund af udgifterne til helhedsplanen. Der er således ikke er medregnet reguleringer som følge af afdelingens almindelige driftsudgifter.

Lejemålet Aalborggade 6 H 3. Tv.Før renovering

Den nuværende boligs bruttoareal: (antal vær: 3)

89 m²

Den nuværende husleje – i 2021/2022-tal:

5.487 kr. /md.

Efter renovering

Den fremtidige boligs bruttoareal: (antal vær: 3)

89 m²

Den fremtidige, omtrentlige husleje – i 2021/2022-tal:

6.338 kr./md.

OBS: Huslejen indekseres hvert år.

**Aalborggade 6 G St. Tv.****HUSLEJE OG FREMTIDIGE FORHOLD SOM FØLGE AF HELHEDSPLEANEN****Husleje**

Huslejberegningen nedenfor er anført i 2021/2022-tal (jf. afdelingens Budget 2021/2022). Huslejen vil dog blive indekseret hvert år, hvilket betyder, at den, når helhedsplanen er gennemført, er tilsvarende højere.

Beregningen er desuden alene et udtryk for en foreløbig beregning på baggrund af udgifterne til helhedsplanen. Der er således ikke er medregnet reguleringer som følge af afdelingens almindelige driftsudgifter.

Lejemålet Aalborggade 6 G St. Tv.Før reovering

Den nuværende boligs bruttoareal: (antal vær: 3)

86 m²

Den nuværende husleje – i 2021/2022-tal:

5.376 kr. /md.

Efter reovering

Den fremtidige boligs bruttoareal: (antal vær: 3)

86 m²

Den fremtidige, omtrentlige husleje – i 2021/2022-tal:

6.158 kr./md.

OBS: Huslejen indekseres hvert år.

**Aalborggade 6 G St. Th.****HUSLEJE OG FREMTIDIGE FORHOLD SOM FØLGE AF HELHEDSPLEANEN****Husleje**

Huslejberegningen nedenfor er anført i 2021/2022-tal (jf. afdelingens Budget 2021/2022). Huslejen vil dog blive indekseret hvert år, hvilket betyder, at den, når helhedsplanen er gennemført, er tilsvarende højere.

Beregningen er desuden alene et udtryk for en foreløbig beregning på baggrund af udgifterne til helhedsplanen. Der er således ikke er medregnet reguleringer som følge af afdelingens almindelige driftsudgifter.

Lejemålet Aalborggade 6 G St. Th.Før reovering

Den nuværende boligs bruttoareal: (antal vær: 3)

88 m²

Den nuværende husleje – i 2021/2022-tal:

5.475 kr. /md.

Efter reovering

Den fremtidige boligs bruttoareal: (antal vær: 3)

88 m²

Den fremtidige, omtrentlige husleje – i 2021/2022-tal:

6.278 kr./md.

OBS: Huslejen indekseres hvert år.

**Aalborggade 6 G 1. Tv.****HUSLEJE OG FREMTIDIGE FORHOLD SOM FØLGE AF HELHEDSPLEANEN****Husleje**

Huslejberegningen nedenfor er anført i 2021/2022-tal (jf. afdelingens Budget 2021/2022). Huslejen vil dog blive indekseret hvert år, hvilket betyder, at den, når helhedsplanen er gennemført, er tilsvarende højere.

Beregningen er desuden alene et udtryk for en foreløbig beregning på baggrund af udgifterne til helhedsplanen. Der er således ikke er medregnet reguleringer som følge af afdelingens almindelige driftsudgifter.

Lejemålet Aalborggade 6 G 1. Tv.Før renovering

Den nuværende boligs bruttoareal: (antal vær: 3)

86 m²

Den nuværende husleje – i 2021/2022-tal:

5.376 kr. /md.

Efter renovering

Den fremtidige boligs bruttoareal: (antal vær: 3)

86 m²

Den fremtidige, omtrentlige husleje – i 2021/2022-tal:

6.158 kr./md.

OBS: Huslejen indekseres hvert år.

**Aalborggade 6 G 1. Th.****HUSLEJE OG FREMTIDIGE FORHOLD SOM FØLGE AF HELHEDSPLEANEN****Husleje**

Huslejberegningen nedenfor er anført i 2021/2022-tal (jf. afdelingens Budget 2021/2022). Huslejen vil dog blive indekseret hvert år, hvilket betyder, at den, når helhedsplanen er gennemført, er tilsvarende højere.

Beregningen er desuden alene et udtryk for en foreløbig beregning på baggrund af udgifterne til helhedsplanen. Der er således ikke er medregnet reguleringer som følge af afdelingens almindelige driftsudgifter.

Lejemålet Aalborggade 6 G 1. Th.Før reovering

Den nuværende boligs bruttoareal: (antal vær: 3)

88 m²

Den nuværende husleje – i 2021/2022-tal:

5.475 kr. /md.

Efter reovering

Den fremtidige boligs bruttoareal: (antal vær: 3)

88 m²

Den fremtidige, omtrentlige husleje – i 2021/2022-tal:

6.278 kr./md.

OBS: Huslejen indekseres hvert år.

**Aalborggade 6 G 2. Tv.****HUSLEJE OG FREMTIDIGE FORHOLD SOM FØLGE AF HELHEDSPLEANEN****Husleje**

Huslejberegningen nedenfor er anført i 2021/2022-tal (jf. afdelingens Budget 2021/2022). Huslejen vil dog blive indekseret hvert år, hvilket betyder, at den, når helhedsplanen er gennemført, er tilsvarende højere.

Beregningen er desuden alene et udtryk for en foreløbig beregning på baggrund af udgifterne til helhedsplanen. Der er således ikke er medregnet reguleringer som følge af afdelingens almindelige driftsudgifter.

Lejemålet Aalborggade 6 G 2. Tv.Før renovering

Den nuværende boligs bruttoareal: (antal vær: 3)

86 m²

Den nuværende husleje – i 2021/2022-tal:

5.376 kr. /md.

Efter renovering

Den fremtidige boligs bruttoareal: (antal vær: 3)

86 m²

Den fremtidige, omtrentlige husleje – i 2021/2022-tal:

6.158 kr./md.

OBS: Huslejen indekseres hvert år.

**Aalborggade 6 G 2.Th.****HUSLEJE OG FREMTIDIGE FORHOLD SOM FØLGE AF HELHEDSPLEANEN****Husleje**

Huslejberegningen nedenfor er anført i 2021/2022-tal (jf. afdelingens Budget 2021/2022). Huslejen vil dog blive indekseret hvert år, hvilket betyder, at den, når helhedsplanen er gennemført, er tilsvarende højere.

Beregningen er desuden alene et udtryk for en foreløbig beregning på baggrund af udgifterne til helhedsplanen. Der er således ikke er medregnet reguleringer som følge af afdelingens almindelige driftsudgifter.

Lejemålet Aalborggade 6 G 2.Th.Før reovering

Den nuværende boligs bruttoareal: (antal vær: 3)

88 m²

Den nuværende husleje – i 2021/2022-tal:

5.475 kr. /md.

Efter reovering

Den fremtidige boligs bruttoareal: (antal vær: 3)

88 m²

Den fremtidige, omtrentlige husleje – i 2021/2022-tal:

6.278 kr./md.

OBS: Huslejen indekseres hvert år.

**Aalborggade 6 G 3. Th.****HUSLEJE OG FREMTIDIGE FORHOLD SOM FØLGE AF HELHEDSPLANEN****Husleje**

Huslejberegningen nedenfor er anført i 2021/2022-tal (jf. afdelingens Budget 2021/2022). Huslejen vil dog blive indekseret hvert år, hvilket betyder, at den, når helhedsplanen er gennemført, er tilsvarende højere.

Beregningen er desuden alene et udtryk for en foreløbig beregning på baggrund af udgifterne til helhedsplanen. Der er således ikke er medregnet reguleringer som følge af afdelingens almindelige driftsudgifter.

Lejemålet Aalborggade 6 G 3. Th.Før renovering

Den nuværende boligs bruttoareal: (antal vær: 3)

72 m²

Den nuværende husleje – i 2021/2022-tal:

4.679 kr. /md.

Efter renovering

Den fremtidige boligs bruttoareal: (antal vær: 3)

72 m²

Den fremtidige, omtrentlige husleje – i 2021/2022-tal:

5.318 kr./md.

OBS: Huslejen indekseres hvert år.

**Aalborggade 6 D St. Th.****HUSLEJE OG FREMTIDIGE FORHOLD SOM FØLGE AF HELHEDSPLEANEN****Husleje**

Huslejberegningen nedenfor er anført i 2021/2022-tal (jf. afdelingens Budget 2021/2022). Huslejen vil dog blive indekseret hvert år, hvilket betyder, at den, når helhedsplanen er gennemført, er tilsvarende højere.

Beregningen er desuden alene et udtryk for en foreløbig beregning på baggrund af udgifterne til helhedsplanen. Der er således ikke er medregnet reguleringer som følge af afdelingens almindelige driftsudgifter.

Lejemålet Aalborggade 6 D St. Th.Før reovering

Den nuværende boligs bruttoareal: (antal vær: 3)

81 m²

Den nuværende husleje – i 2021/2022-tal:

5.138 kr. /md.

Efter reovering

Den fremtidige boligs bruttoareal: (antal vær: 3)

81 m²

Den fremtidige, omtrentlige husleje – i 2021/2022-tal:

5.858 kr./md.

OBS: Huslejen indekseres hvert år.

**Aalborggade 6 D 1. Th.****HUSLEJE OG FREMTIDIGE FORHOLD SOM FØLGE AF HELHEDSPLEANEN****Husleje**

Huslejberegningen nedenfor er anført i 2021/2022-tal (jf. afdelingens Budget 2021/2022). Huslejen vil dog blive indekseret hvert år, hvilket betyder, at den, når helhedsplanen er gennemført, er tilsvarende højere.

Beregningen er desuden alene et udtryk for en foreløbig beregning på baggrund af udgifterne til helhedsplanen. Der er således ikke er medregnet reguleringer som følge af afdelingens almindelige driftsudgifter.

Lejemålet Aalborggade 6 D 1. Th.Før reovering

Den nuværende boligs bruttoareal: (antal vær: 3)

81 m²

Den nuværende husleje – i 2021/2022-tal:

5.138 kr. /md.

Efter reovering

Den fremtidige boligs bruttoareal: (antal vær: 3)

81 m²

Den fremtidige, omtrentlige husleje – i 2021/2022-tal:

5.858 kr./md.

OBS: Huslejen indekseres hvert år.

**Aalborggade 6 D 2. Th.****HUSLEJE OG FREMTIDIGE FORHOLD SOM FØLGE AF HELHEDSPLANEN****Husleje**

Huslejberegningen nedenfor er anført i 2021/2022-tal (jf. afdelingens Budget 2021/2022). Huslejen vil dog blive indekseret hvert år, hvilket betyder, at den, når helhedsplanen er gennemført, er tilsvarende højere.

Beregningen er desuden alene et udtryk for en foreløbig beregning på baggrund af udgifterne til helhedsplanen. Der er således ikke er medregnet reguleringer som følge af afdelingens almindelige driftsudgifter.

Lejemålet Aalborggade 6 D 2. Th.Før reovering

Den nuværende boligs bruttoareal: (antal vær: 3)

81 m²

Den nuværende husleje – i 2021/2022-tal:

5.138 kr. /md.

Efter reovering

Den fremtidige boligs bruttoareal: (antal vær: 3)

81 m²

Den fremtidige, omtrentlige husleje – i 2021/2022-tal:

5.858 kr./md.

OBS: Huslejen indekseres hvert år.

**Aalborggade 6 C St. Tv.****HUSLEJE OG FREMTIDIGE FORHOLD SOM FØLGE AF HELHEDSPLEANEN****Husleje**

Huslejberegningen nedenfor er anført i 2021/2022-tal (jf. afdelingens Budget 2021/2022). Huslejen vil dog blive indekseret hvert år, hvilket betyder, at den, når helhedsplanen er gennemført, er tilsvarende højere.

Beregningen er desuden alene et udtryk for en foreløbig beregning på baggrund af udgifterne til helhedsplanen. Der er således ikke er medregnet reguleringer som følge af afdelingens almindelige driftsudgifter.

Lejemålet Aalborggade 6 C St. Tv.Før reovering

Den nuværende boligs bruttoareal: (antal vær: 3)

86 m²

Den nuværende husleje – i 2021/2022-tal:

5.376 kr. /md.

Efter reovering

Den fremtidige boligs bruttoareal: (antal vær: 3)

86 m²

Den fremtidige, omtrentlige husleje – i 2021/2022-tal:

6.158 kr./md.

OBS: Huslejen indekseres hvert år.

**Aalborggade 6 C St. Th.****HUSLEJE OG FREMTIDIGE FORHOLD SOM FØLGE AF HELHEDSPLANEN****Husleje**

Huslejberegningen nedenfor er anført i 2021/2022-tal (jf. afdelingens Budget 2021/2022). Huslejen vil dog blive indekseret hvert år, hvilket betyder, at den, når helhedsplanen er gennemført, er tilsvarende højere.

Beregningen er desuden alene et udtryk for en foreløbig beregning på baggrund af udgifterne til helhedsplanen. Der er således ikke er medregnet reguleringer som følge af afdelingens almindelige driftsudgifter.

Lejemålet Aalborggade 6 C St. Th.Før renovering

Den nuværende boligs bruttoareal: (antal vær: 4)

101 m²

Den nuværende husleje – i 2021/2022-tal:

6.116 kr. /md.

Efter renovering

Den fremtidige boligs bruttoareal: (antal vær: 4)

101 m²

Den fremtidige, omtrentlige husleje – i 2021/2022-tal:

7.057 kr./md.

OBS: Huslejen indekseres hvert år.

**Aalborggade 6 C 1. Tv.****HUSLEJE OG FREMTIDIGE FORHOLD SOM FØLGE AF HELHEDSPLEANEN****Husleje**

Huslejberegningen nedenfor er anført i 2021/2022-tal (jf. afdelingens Budget 2021/2022). Huslejen vil dog blive indekseret hvert år, hvilket betyder, at den, når helhedsplanen er gennemført, er tilsvarende højere.

Beregningen er desuden alene et udtryk for en foreløbig beregning på baggrund af udgifterne til helhedsplanen. Der er således ikke er medregnet reguleringer som følge af afdelingens almindelige driftsudgifter.

Lejemålet Aalborggade 6 C 1. Tv.Før reovering

Den nuværende boligs bruttoareal: (antal vær: 3)

86 m²

Den nuværende husleje – i 2021/2022-tal:

5.376 kr. /md.

Efter reovering

Den fremtidige boligs bruttoareal: (antal vær: 3)

86 m²

Den fremtidige, omtrentlige husleje – i 2021/2022-tal:

6.158 kr./md.

OBS: Huslejen indekseres hvert år.

**Aalborggade 6 C 1. Th.****HUSLEJE OG FREMTIDIGE FORHOLD SOM FØLGE AF HELHEDSPLANEN****Husleje**

Huslejberegningen nedenfor er anført i 2021/2022-tal (jf. afdelingens Budget 2021/2022). Huslejen vil dog blive indekseret hvert år, hvilket betyder, at den, når helhedsplanen er gennemført, er tilsvarende højere.

Beregningen er desuden alene et udtryk for en foreløbig beregning på baggrund af udgifterne til helhedsplanen. Der er således ikke er medregnet reguleringer som følge af afdelingens almindelige driftsudgifter.

Lejemålet Aalborggade 6 C 1. Th.Før renovering

Den nuværende boligs bruttoareal: (antal vær: 4)

101 m²

Den nuværende husleje – i 2021/2022-tal:

6.116 kr. /md.

Efter renovering

Den fremtidige boligs bruttoareal: (antal vær: 4)

101 m²

Den fremtidige, omtrentlige husleje – i 2021/2022-tal:

7.057 kr./md.

OBS: Huslejen indekseres hvert år.

**Aalborggade 6 C 2. Tv.****HUSLEJE OG FREMTIDIGE FORHOLD SOM FØLGE AF HELHEDSPLANEN****Husleje**

Huslejberegningen nedenfor er anført i 2021/2022-tal (jf. afdelingens Budget 2021/2022). Huslejen vil dog blive indekseret hvert år, hvilket betyder, at den, når helhedsplanen er gennemført, er tilsvarende højere.

Beregningen er desuden alene et udtryk for en foreløbig beregning på baggrund af udgifterne til helhedsplanen. Der er således ikke er medregnet reguleringer som følge af afdelingens almindelige driftsudgifter.

Lejemålet Aalborggade 6 C 2. Tv.Før reovering

Den nuværende boligs bruttoareal: (antal vær: 3)

86 m²

Den nuværende husleje – i 2021/2022-tal:

5.376 kr. /md.

Efter reovering

Den fremtidige boligs bruttoareal: (antal vær: 3)

86 m²

Den fremtidige, omtrentlige husleje – i 2021/2022-tal:

6.158 kr./md.

OBS: Huslejen indekseres hvert år.

**Aalborggade 6 C 2. Th.****HUSLEJE OG FREMTIDIGE FORHOLD SOM FØLGE AF HELHEDSPLANEN****Husleje**

Huslejberegningen nedenfor er anført i 2021/2022-tal (jf. afdelingens Budget 2021/2022). Huslejen vil dog blive indekseret hvert år, hvilket betyder, at den, når helhedsplanen er gennemført, er tilsvarende højere.

Beregningen er desuden alene et udtryk for en foreløbig beregning på baggrund af udgifterne til helhedsplanen. Der er således ikke er medregnet reguleringer som følge af afdelingens almindelige driftsudgifter.

Lejemålet Aalborggade 6 C 2. Th.Før renovering

Den nuværende boligs bruttoareal: (antal vær: 4)

101 m²

Den nuværende husleje – i 2021/2022-tal:

6.116 kr. /md.

Efter renovering

Den fremtidige boligs bruttoareal: (antal vær: 4)

101 m²

Den fremtidige, omtrentlige husleje – i 2021/2022-tal:

7.057 kr./md.

OBS: Huslejen indekseres hvert år.

**Aalborggade 6 C 3. Th.****HUSLEJE OG FREMTIDIGE FORHOLD SOM FØLGE AF HELHEDSPLANEN****Husleje**

Huslejberegningen nedenfor er anført i 2021/2022-tal (jf. afdelingens Budget 2021/2022). Huslejen vil dog blive indekseret hvert år, hvilket betyder, at den, når helhedsplanen er gennemført, er tilsvarende højere.

Beregningen er desuden alene et udtryk for en foreløbig beregning på baggrund af udgifterne til helhedsplanen. Der er således ikke er medregnet reguleringer som følge af afdelingens almindelige driftsudgifter.

Lejemålet Aalborggade 6 C 3. Th.Før renovering

Den nuværende boligs bruttoareal: (antal vær: 4)

72 m²

Den nuværende husleje – i 2021/2022-tal:

4.675 kr. /md.

Efter renovering

Den fremtidige boligs bruttoareal: (antal vær: 4)

72 m²

Den fremtidige, omtrentlige husleje – i 2021/2022-tal:

5.318 kr./md.

OBS: Huslejen indekseres hvert år.

**Aalborggade 6 B St. Tv.****HUSLEJE OG FREMTIDIGE FORHOLD SOM FØLGE AF HELHEDSPLEANEN****Husleje**

Huslejberegningen nedenfor er anført i 2021/2022-tal (jf. afdelingens Budget 2021/2022). Huslejen vil dog blive indekseret hvert år, hvilket betyder, at den, når helhedsplanen er gennemført, er tilsvarende højere.

Beregningen er desuden alene et udtryk for en foreløbig beregning på baggrund af udgifterne til helhedsplanen. Der er således ikke er medregnet reguleringer som følge af afdelingens almindelige driftsudgifter.

Lejemålet Aalborggade 6 B St. Tv.Før reovering

Den nuværende boligs bruttoareal: (antal vær: 2)

69 m²

Den nuværende husleje – i 2021/2022-tal:

4.554 kr. /md.

Efter reovering

Den fremtidige boligs bruttoareal: (antal vær: 2)

69 m²

Den fremtidige, omtrentlige husleje – i 2021/2022-tal:

5.138 kr./md.

OBS: Huslejen indekseres hvert år.

**Aalborggade 6 B St. Th.****HUSLEJE OG FREMTIDIGE FORHOLD SOM FØLGE AF HELHEDSPLANEN****Husleje**

Huslejberegningen nedenfor er anført i 2021/2022-tal (jf. afdelingens Budget 2021/2022). Huslejen vil dog blive indekseret hvert år, hvilket betyder, at den, når helhedsplanen er gennemført, er tilsvarende højere.

Beregningen er desuden alene et udtryk for en foreløbig beregning på baggrund af udgifterne til helhedsplanen. Der er således ikke er medregnet reguleringer som følge af afdelingens almindelige driftsudgifter.

Lejemålet Aalborggade 6 B St. Th.Før reovering

Den nuværende boligs bruttoareal: (antal vær: 4)

101 m²

Den nuværende husleje – i 2021/2022-tal:

6.119 kr. /md.

Efter reovering

Den fremtidige boligs bruttoareal: (antal vær: 4)

101 m²

Den fremtidige, omtrentlige husleje – i 2021/2022-tal:

7.057 kr./md.

OBS: Huslejen indekseres hvert år.

**Aalborggade 6 B 1. Tv.****HUSLEJE OG FREMTIDIGE FORHOLD SOM FØLGE AF HELHEDSPLEANEN****Husleje**

Huslejberegningen nedenfor er anført i 2021/2022-tal (jf. afdelingens Budget 2021/2022). Huslejen vil dog blive indekseret hvert år, hvilket betyder, at den, når helhedsplanen er gennemført, er tilsvarende højere.

Beregningen er desuden alene et udtryk for en foreløbig beregning på baggrund af udgifterne til helhedsplanen. Der er således ikke er medregnet reguleringer som følge af afdelingens almindelige driftsudgifter.

Lejemålet Aalborggade 6 B 1. Tv.Før reovering

Den nuværende boligs bruttoareal: (antal vær: 2)

69 m²

Den nuværende husleje – i 2021/2022-tal:

4.554 kr. /md.

Efter reovering

Den fremtidige boligs bruttoareal: (antal vær: 2)

69 m²

Den fremtidige, omtrentlige husleje – i 2021/2022-tal:

5.138 kr./md.

OBS: Huslejen indekseres hvert år.

**Aalborggade 6 B 1. Th.****HUSLEJE OG FREMTIDIGE FORHOLD SOM FØLGE AF HELHEDSPLANEN****Husleje**

Huslejberegningen nedenfor er anført i 2021/2022-tal (jf. afdelingens Budget 2021/2022). Huslejen vil dog blive indekseret hvert år, hvilket betyder, at den, når helhedsplanen er gennemført, er tilsvarende højere.

Beregningen er desuden alene et udtryk for en foreløbig beregning på baggrund af udgifterne til helhedsplanen. Der er således ikke er medregnet reguleringer som følge af afdelingens almindelige driftsudgifter.

Lejemålet Aalborggade 6 B 1. Th.Før renovering

Den nuværende boligs bruttoareal: (antal vær: 4)

101 m²

Den nuværende husleje – i 2021/2022-tal:

6.119 kr. /md.

Efter renovering

Den fremtidige boligs bruttoareal: (antal vær: 4)

101 m²

Den fremtidige, omtrentlige husleje – i 2021/2022-tal:

7.057 kr./md.

OBS: Huslejen indekseres hvert år.

**Aalborggade 6 B 2. Tv.****HUSLEJE OG FREMTIDIGE FORHOLD SOM FØLGE AF HELHEDSPLANEN****Husleje**

Huslejberegningen nedenfor er anført i 2021/2022-tal (jf. afdelingens Budget 2021/2022). Huslejen vil dog blive indekseret hvert år, hvilket betyder, at den, når helhedsplanen er gennemført, er tilsvarende højere.

Beregningen er desuden alene et udtryk for en foreløbig beregning på baggrund af udgifterne til helhedsplanen. Der er således ikke er medregnet reguleringer som følge af afdelingens almindelige driftsudgifter.

Lejemålet Aalborggade 6 B 2. Tv.Før reovering

Den nuværende boligs bruttoareal: (antal vær: 2)

69 m²

Den nuværende husleje – i 2021/2022-tal:

4.554 kr. /md.

Efter reovering

Den fremtidige boligs bruttoareal: (antal vær: 2)

69 m²

Den fremtidige, omtrentlige husleje – i 2021/2022-tal:

5.138 kr./md.

OBS: Huslejen indekseres hvert år.

**Aalborggade 6 B 2. Th.****HUSLEJE OG FREMTIDIGE FORHOLD SOM FØLGE AF HELHEDSPLANEN****Husleje**

Huslejberegningen nedenfor er anført i 2021/2022-tal (jf. afdelingens Budget 2021/2022). Huslejen vil dog blive indekseret hvert år, hvilket betyder, at den, når helhedsplanen er gennemført, er tilsvarende højere.

Beregningen er desuden alene et udtryk for en foreløbig beregning på baggrund af udgifterne til helhedsplanen. Der er således ikke er medregnet reguleringer som følge af afdelingens almindelige driftsudgifter.

Lejemålet Aalborggade 6 B 2. Th.Før renovering

Den nuværende boligs bruttoareal: (antal vær: 3)

101 m²

Den nuværende husleje – i 2021/2022-tal:

6.119 kr. /md.

Efter renovering

Den fremtidige boligs bruttoareal: (antal vær: 3)

101 m²

Den fremtidige, omtrentlige husleje – i 2021/2022-tal:

7.057 kr./md.

OBS: Huslejen indekseres hvert år.

**Aalborggade 6 B 3. Tv.****HUSLEJE OG FREMTIDIGE FORHOLD SOM FØLGE AF HELHEDSPLEANEN****Husleje**

Huslejberegningen nedenfor er anført i 2021/2022-tal (jf. afdelingens Budget 2021/2022). Huslejen vil dog blive indekseret hvert år, hvilket betyder, at den, når helhedsplanen er gennemført, er tilsvarende højere.

Beregningen er desuden alene et udtryk for en foreløbig beregning på baggrund af udgifterne til helhedsplanen. Der er således ikke er medregnet reguleringer som følge af afdelingens almindelige driftsudgifter.

Lejemålet Aalborggade 6 B 3. Tv.Før renovering

Den nuværende boligs bruttoareal: (antal vær: 3)

68 m²

Den nuværende husleje – i 2021/2022-tal:

4.497 kr. /md.

Efter renovering

Den fremtidige boligs bruttoareal: (antal vær: 3)

68 m²

Den fremtidige, omtrentlige husleje – i 2021/2022-tal:

5.078 kr./md.

OBS: Huslejen indekseres hvert år.

**Aalborggade 6 A St. Tv.****HUSLEJE OG FREMTIDIGE FORHOLD SOM FØLGE AF HELHEDSPLANEN****Husleje**

Huslejberegningen nedenfor er anført i 2021/2022-tal (jf. afdelingens Budget 2021/2022). Huslejen vil dog blive indekseret hvert år, hvilket betyder, at den, når helhedsplanen er gennemført, er tilsvarende højere.

Beregningen er desuden alene et udtryk for en foreløbig beregning på baggrund af udgifterne til helhedsplanen. Der er således ikke er medregnet reguleringer som følge af afdelingens almindelige driftsudgifter.

Lejemålet Aalborggade 6 A St. Tv.Før renovering

Den nuværende boligs bruttoareal: (antal vær: 2)

64 m²

Den nuværende husleje – i 2021/2022-tal:

4.294 kr. /md.

Efter renovering

Den fremtidige boligs bruttoareal: (antal vær: 2)

76 m²

Den fremtidige, omtrentlige husleje – i 2021/2022-tal:

5.875 kr./md.

OBS: Huslejen indekseres hvert år.

Fremtidige forhold

**Aalborggade 6 A St. Mf.****HUSLEJE OG FREMTIDIGE FORHOLD SOM FØLGE AF HELHEDSPLEANEN****Husleje**

Huslejberegningen nedenfor er anført i 2021/2022-tal (jf. afdelingens Budget 2021/2022). Huslejen vil dog blive indekseret hvert år, hvilket betyder, at den, når helhedsplanen er gennemført, er tilsvarende højere.

Beregningen er desuden alene et udtryk for en foreløbig beregning på baggrund af udgifterne til helhedsplanen. Der er således ikke er medregnet reguleringer som følge af afdelingens almindelige driftsudgifter.

Lejemålet Aalborggade 6 A St. Mf.Før reovering

Den nuværende boligs bruttoareal: (antal vær: 2)

58 m²

Den nuværende husleje – i 2021/2022-tal:

4.006 kr. /md.

Efter reovering

Den fremtidige boligs bruttoareal: (antal vær:)

m²

Den fremtidige, omtrentlige husleje – i 2021/2022-tal:

kr./md.

OBS: Huslejen indekseres hvert år.

Fremtidige forhold

Din bolig bliver nedlagt, idet den sammelægges med naboeligheden. Du vil blive tilbudt permanent genhusning. RandersBolig vil tage kontakt til dig for at aftale nærmere.

**Aalborggade 6 A St. Th.****HUSLEJE OG FREMTIDIGE FORHOLD SOM FØLGE AF HELHEDSPLANEN****Husleje**

Huslejberegningen nedenfor er anført i 2021/2022-tal (jf. afdelingens Budget 2021/2022). Huslejen vil dog blive indekseret hvert år, hvilket betyder, at den, når helhedsplanen er gennemført, er tilsvarende højere.

Beregningen er desuden alene et udtryk for en foreløbig beregning på baggrund af udgifterne til helhedsplanen. Der er således ikke er medregnet reguleringer som følge af afdelingens almindelige driftsudgifter.

Lejemålet Aalborggade 6 A St. Th.Før renovering

Den nuværende boligs bruttoareal: (antal vær: 1)

48 m²

Den nuværende husleje – i 2021/2022-tal:

3.515 kr. /md.

Efter renovering

Den fremtidige boligs bruttoareal: (antal vær: 3)

95 m²

Den fremtidige, omtrentlige husleje – i 2021/2022-tal:

7.093 kr./md.

OBS: Huslejen indekseres hvert år.

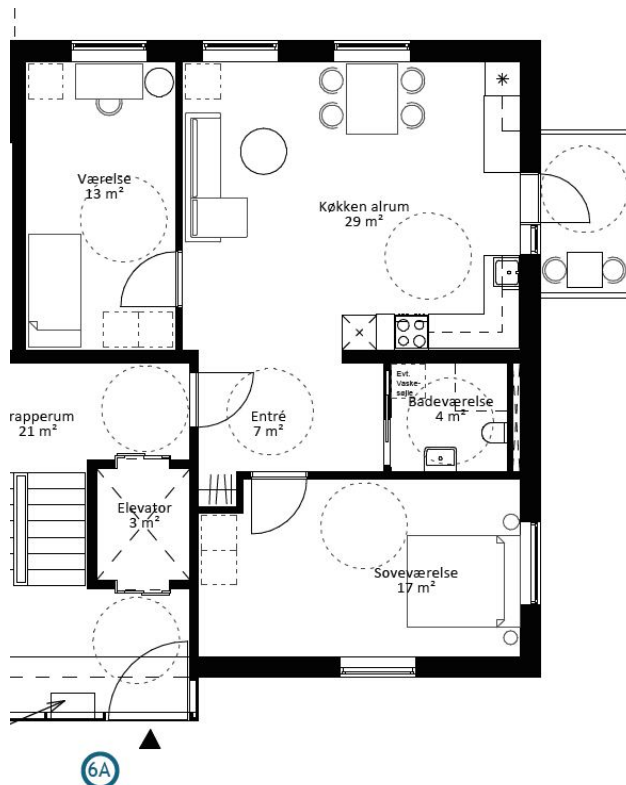
Fremtidige forhold

**Aalborggade 6 A 1. Tv.****HUSLEJE OG FREMTIDIGE FORHOLD SOM FØLGE AF HELHEDSPLANEN****Husleje**

Huslejberegningen nedenfor er anført i 2021/2022-tal (jf. afdelingens Budget 2021/2022). Huslejen vil dog blive indekseret hvert år, hvilket betyder, at den, når helhedsplanen er gennemført, er tilsvarende højere.

Beregningen er desuden alene et udtryk for en foreløbig beregning på baggrund af udgifterne til helhedsplanen. Der er således ikke er medregnet reguleringer som følge af afdelingens almindelige driftsudgifter.

Lejemålet Aalborggade 6 A 1. Tv.Før renovering

Den nuværende boligs bruttoareal: (antal vær: 2)

64 m²

Den nuværende husleje – i 2021/2022-tal:

4.294 kr. /md.

Efter renovering

Den fremtidige boligs bruttoareal: (antal vær: 2)

76 m²

Den fremtidige, omtrentlige husleje – i 2021/2022-tal:

5.875 kr./md.

OBS: Huslejen indekseres hvert år.

Fremtidige forhold

**Aalborggade 6 A 1. MF.****HUSLEJE OG FREMTIDIGE FORHOLD SOM FØLGE AF HELHEDSPLANEN****Husleje**

Huslejberegningen nedenfor er anført i 2021/2022-tal (jf. afdelingens Budget 2021/2022). Huslejen vil dog blive indekseret hvert år, hvilket betyder, at den, når helhedsplanen er gennemført, er tilsvarende højere.

Beregningen er desuden alene et udtryk for en foreløbig beregning på baggrund af udgifterne til helhedsplanen. Der er således ikke er medregnet reguleringer som følge af afdelingens almindelige driftsudgifter.

Lejemålet Aalborggade 6 A 1. MF.Før reovering

Den nuværende boligs bruttoareal: (antal vær: 2)

58 m²

Den nuværende husleje – i 2021/2022-tal:

4.006 kr. /md.

Efter reovering

Den fremtidige boligs bruttoareal: (antal vær:)

m²

Den fremtidige, omtrentlige husleje – i 2021/2022-tal:

kr./md.

OBS: Huslejen indekseres hvert år.

Fremtidige forhold

Din bolig bliver nedlagt, idet den sammelægges med naboeligheden. Du vil blive tilbudt permanent genhusning. RandersBolig vil tage kontakt til dig for at aftale nærmere.

September 2021

Aalborggade 6 A 1. Th.

HUSLEJE OG FREMTIDIGE FORHOLD SOM FØLGE AF HELHEDSPLANEN

Husleje

Huslejberegningen nedenfor er anført i 2021/2022-tal (jf. afdelingens Budget 2021/2022). Huslejen vil dog blive indekseret hvert år, hvilket betyder, at den, når helhedsplanen er gennemført, er tilsvarende højere.

Beregningen er desuden alene et udtryk for en foreløbig beregning på baggrund af udgifterne til helhedsplanen. Der er således ikke er medregnet reguleringer som følge af afdelingens almindelige driftsudgifter.

Lejemålet Aalborggade 6 A 1. Th.

Før renovering

Den nuværende boligs bruttoareal: (antal vær: 1)

48 m²

Den nuværende husleje – i 2021/2022-tal:

3.515 kr. /md.

Efter renovering

Den fremtidige boligs bruttoareal: (antal vær: 3)

95 m²

Den fremtidige, omtrentlige husleje – i 2021/2022-tal:

7.093 kr./md.

OBS: Huslejen indekseres hvert år.

Fremtidige forhold



**Aalborggade 6 A 2. Tv.****HUSLEJE OG FREMTIDIGE FORHOLD SOM FØLGE AF HELHEDSPLANEN****Husleje**

Huslejberegningen nedenfor er anført i 2021/2022-tal (jf. afdelingens Budget 2021/2022). Huslejen vil dog blive indekseret hvert år, hvilket betyder, at den, når helhedsplanen er gennemført, er tilsvarende højere.

Beregningen er desuden alene et udtryk for en foreløbig beregning på baggrund af udgifterne til helhedsplanen. Der er således ikke er medregnet reguleringer som følge af afdelingens almindelige driftsudgifter.

Lejemålet Aalborggade 6 A 2. Tv.Før renovering

Den nuværende boligs bruttoareal: (antal vær: 2)

64 m²

Den nuværende husleje – i 2021/2022-tal:

4.294 kr. /md.

Efter renovering

Den fremtidige boligs bruttoareal: (antal vær: 2)

76 m²

Den fremtidige, omtrentlige husleje – i 2021/2022-tal:

5.875 kr./md.

OBS: Huslejen indekseres hvert år.

Fremtidige forhold

**Aalborggade 6 A 2. MF.****HUSLEJE OG FREMTIDIGE FORHOLD SOM FØLGE AF HELHEDSPLANEN****Husleje**

Huslejberegningen nedenfor er anført i 2021/2022-tal (jf. afdelingens Budget 2021/2022). Huslejen vil dog blive indekseret hvert år, hvilket betyder, at den, når helhedsplanen er gennemført, er tilsvarende højere.

Beregningen er desuden alene et udtryk for en foreløbig beregning på baggrund af udgifterne til helhedsplanen. Der er således ikke er medregnet reguleringer som følge af afdelingens almindelige driftsudgifter.

Lejemålet Aalborggade 6 A 2. MF.Før reovering

Den nuværende boligs bruttoareal: (antal vær: 2)

58 m²

Den nuværende husleje – i 2021/2022-tal:

4.006 kr. /md.

Efter reovering

Den fremtidige boligs bruttoareal: (antal vær:)

m²

Den fremtidige, omtrentlige husleje – i 2021/2022-tal:

kr./md.

OBS: Huslejen indekseres hvert år.

Fremtidige forhold

Din bolig bliver nedlagt, idet den sammelægges med naboeligheden. Du vil blive tilbudt permanent genhusning. RandersBolig vil tage kontakt til dig for at aftale nærmere.

September 2021

Aalborggade 6 A 2. Th.

HUSLEJE OG FREMTIDIGE FORHOLD SOM FØLGE AF HELHEDSPLANEN

Husleje

Huslejberegningen nedenfor er anført i 2021/2022-tal (jf. afdelingens Budget 2021/2022). Huslejen vil dog blive indekseret hvert år, hvilket betyder, at den, når helhedsplanen er gennemført, er tilsvarende højere.

Beregningen er desuden alene et udtryk for en foreløbig beregning på baggrund af udgifterne til helhedsplanen. Der er således ikke er medregnet reguleringer som følge af afdelingens almindelige driftsudgifter.

Lejemålet Aalborggade 6 A 2. Th.

Før renovering

Den nuværende boligs bruttoareal: (antal vær: 1)

48 m²

Den nuværende husleje – i 2021/2022-tal:

3.515 kr. /md.

Efter renovering

Den fremtidige boligs bruttoareal: (antal vær: 3)

95 m²

Den fremtidige, omtrentlige husleje – i 2021/2022-tal:

7.093 kr./md.

OBS: Huslejen indekseres hvert år.

Fremtidige forhold



**Aalborggade 6 A 3.Tv.****HUSLEJE OG FREMTIDIGE FORHOLD SOM FØLGE AF HELHEDSPLANEN****Husleje**

Huslejberegningen nedenfor er anført i 2021/2022-tal (jf. afdelingens Budget 2021/2022). Huslejen vil dog blive indekseret hvert år, hvilket betyder, at den, når helhedsplanen er gennemført, er tilsvarende højere.

Beregningen er desuden alene et udtryk for en foreløbig beregning på baggrund af udgifterne til helhedsplanen. Der er således ikke er medregnet reguleringer som følge af afdelingens almindelige driftsudgifter.

Lejemålet Aalborggade 6 A 3.Tv.Før renovering

Den nuværende boligs bruttoareal: (antal vær: 2)

58 m²

Den nuværende husleje – i 2021/2022-tal:

4.019 kr. /md.

Efter renovering

Den fremtidige boligs bruttoareal: (antal vær: 2)

60 m²

Den fremtidige, omtrentlige husleje – i 2021/2022-tal:

4.848 kr./md.

OBS: Huslejen indekseres hvert år.

Fremtidige forhold

**Aalborggade 6 A 3. Th.****HUSLEJE OG FREMTIDIGE FORHOLD SOM FØLGE AF HELHEDSPLANEN****Husleje**

Huslejberegningen nedenfor er anført i 2021/2022-tal (jf. afdelingens Budget 2021/2022). Huslejen vil dog blive indekseret hvert år, hvilket betyder, at den, når helhedsplanen er gennemført, er tilsvarende højere.

Beregningen er desuden alene et udtryk for en foreløbig beregning på baggrund af udgifterne til helhedsplanen. Der er således ikke er medregnet reguleringer som følge af afdelingens almindelige driftsudgifter.

Lejemålet Aalborggade 6 A 3. Th.Før renovering

Den nuværende boligs bruttoareal: (antal vær: 2)

62 m²

Den nuværende husleje – i 2021/2022-tal:

4.202 kr. /md.

Efter renovering

Den fremtidige boligs bruttoareal: (antal vær: 3)

72 m²

Den fremtidige, omtrentlige husleje – i 2021/2022-tal:

5.618 kr./md.

OBS: Huslejen indekseres hvert år.

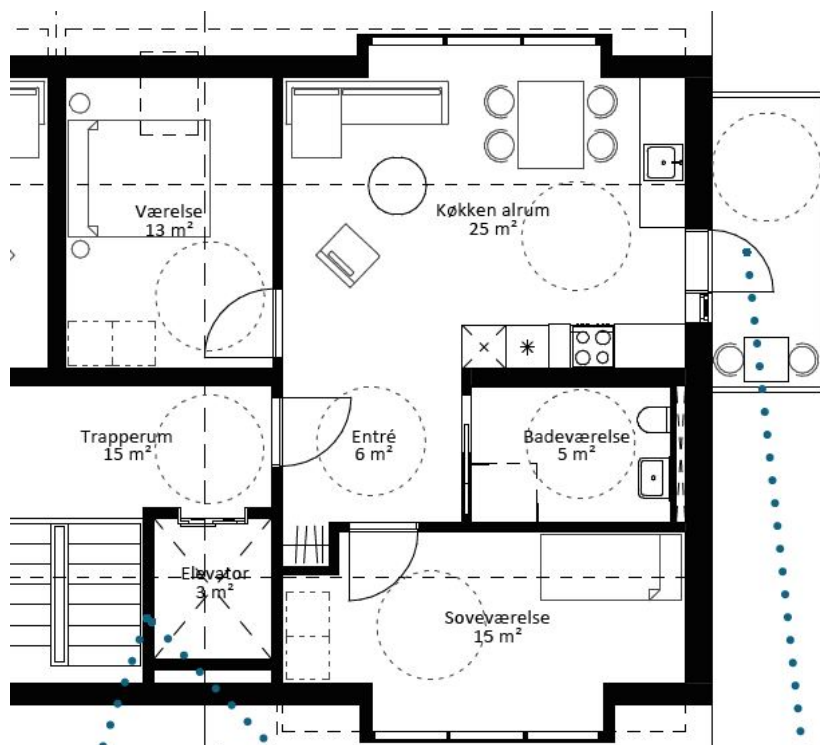
Fremtidige forhold

**Aalborggade 6 D 1. Tv.****HUSLEJE OG FREMTIDIGE FORHOLD SOM FØLGE AF HELHEDSPLANEN****Husleje**

Huslejberegningen nedenfor er anført i 2021/2022-tal (jf. afdelingens Budget 2021/2022). Huslejen vil dog blive indekseret hvert år, hvilket betyder, at den, når helhedsplanen er gennemført, er tilsvarende højere.

Beregningen er desuden alene et udtryk for en foreløbig beregning på baggrund af udgifterne til helhedsplanen. Der er således ikke er medregnet reguleringer som følge af afdelingens almindelige driftsudgifter.

Lejemålet Aalborggade 6 D 1. Tv.Før renovering

Den nuværende boligs bruttoareal: (antal vær: 5)

137 m²

Den nuværende husleje – i 2021/2022-tal:

6.972 kr. /md.

Efter renovering

Den fremtidige boligs bruttoareal: (antal vær: 5)

137 m²

Den fremtidige, omtrentlige husleje – i 2021/2022-tal:

9.216 kr./md.

OBS: Huslejen indekseres hvert år.

**Aalborggade 6 D 2. Tv.****HUSLEJE OG FREMTIDIGE FORHOLD SOM FØLGE AF HELHEDSPLEANEN****Husleje**

Huslejberegningen nedenfor er anført i 2021/2022-tal (jf. afdelingens Budget 2021/2022). Huslejen vil dog blive indekseret hvert år, hvilket betyder, at den, når helhedsplanen er gennemført, er tilsvarende højere.

Beregningen er desuden alene et udtryk for en foreløbig beregning på baggrund af udgifterne til helhedsplanen. Der er således ikke er medregnet reguleringer som følge af afdelingens almindelige driftsudgifter.

Lejemålet Aalborggade 6 D 2. Tv.Før reovering

Den nuværende boligs bruttoareal: (antal vær: 5)

137 m²

Den nuværende husleje – i 2021/2022-tal:

6.972 kr. /md.

Efter reovering

Den fremtidige boligs bruttoareal: (antal vær: 5)

137 m²

Den fremtidige, omtrentlige husleje – i 2021/2022-tal:

9.216 kr./md.

OBS: Huslejen indekseres hvert år.

**Aalborggade 6 E****HUSLEJE OG FREMTIDIGE FORHOLD SOM FØLGE AF HELHEDSPLEANEN****Husleje**

Huslejberegningen nedenfor er anført i 2021/2022-tal (jf. afdelingens Budget 2021/2022). Huslejen vil dog blive indekseret hvert år, hvilket betyder, at den, når helhedsplanen er gennemført, er tilsvarende højere.

Beregningen er desuden alene et udtryk for en foreløbig beregning på baggrund af udgifterne til helhedsplanen. Der er således ikke er medregnet reguleringer som følge af afdelingens almindelige driftsudgifter.

Lejemålet Aalborggade 6 EFør renovering

Den nuværende boligs bruttoareal: (antal vær: 2)

65 m²

Den nuværende husleje – i 2021/2022-tal:

5.348 kr. /md.

Efter renovering

Den fremtidige boligs bruttoareal: (antal vær: 2)

65 m²

Den fremtidige, omtrentlige husleje – i 2021/2022-tal:

5.554 kr./md.

OBS: Huslejen indekseres hvert år.

**Aalborggade 6 F****HUSLEJE OG FREMTIDIGE FORHOLD SOM FØLGE AF HELHEDSPLANEN****Husleje**

Huslejberegningen nedenfor er anført i 2021/2022-tal (jf. afdelingens Budget 2021/2022). Huslejen vil dog blive indekseret hvert år, hvilket betyder, at den, når helhedsplanen er gennemført, er tilsvarende højere.

Beregningen er desuden alene et udtryk for en foreløbig beregning på baggrund af udgifterne til helhedsplanen. Der er således ikke er medregnet reguleringer som følge af afdelingens almindelige driftsudgifter.

Lejemålet Aalborggade 6 FFør renovering

Den nuværende boligs bruttoareal: (antal vær: 2)

65 m²

Den nuværende husleje – i 2021/2022-tal:

5.348 kr. /md.

Efter renovering

Den fremtidige boligs bruttoareal: (antal vær: 2)

65 m²

Den fremtidige, omtrentlige husleje – i 2021/2022-tal:

5.554 kr./md.

OBS: Huslejen indekseres hvert år.



September 2021

HUSLEJE OG FREMTIDIGE FORHOLD SOM FØLGE AF HELHEDSPLANEN

Husleje

Huslejberegningen nedenfor er anført i 2021/2022-tal (jf. afdelingens Budget 2021/2022). Huslejen vil dog blive indekseret hvert år, hvilket betyder, at den, når helhedsplanen er gennemført, er tilsvarende højere.

Beregningen er desuden alene et udtryk for en foreløbig beregning på baggrund af udgifterne til helhedsplanen. Der er således ikke er medregnet reguleringer som følge af afdelingens almindelige driftsudgifter.

Lejemålet

Før reovering

Den nuværende boligs bruttoareal: (antal vær: 3)

88 m²

Den nuværende husleje – i 2021/2022-tal:

5.486 kr. /md.

Efter reovering

Den fremtidige boligs bruttoareal: (antal vær:)

3764 m²

Den fremtidige, omtrentlige husleje – i 2021/2022-tal:

kr./md.

OBS: Huslejen indekseres hvert år.



Boligforeningen Kronjylland

KUBEN NRG
MANAGEMENT