



Find din adresse på listen:

September 2021

Klik på din adresse, så kommer du direkte til skrivelsen om netop din bolig

Nørresundbyvej 2 St. Tv.	3
Nørresundbyvej 2 St. Th.	4
Nørresundbyvej 2 1. Tv.....	5
Nørresundbyvej 2 1. Th.	6
Nørresundbyvej 2 2. Tv.....	7
Nørresundbyvej 2 2. Th.	8
Nørresundbyvej 4 St. Tv.	9
Nørresundbyvej 4 St. Th.	10
Nørresundbyvej 4 1. Tv.....	11
Nørresundbyvej 4 1. Th.	12
Nørresundbyvej 4 2. Tv.....	13
Nørresundbyvej 4 2. Th.	14
Nørresundbyvej 6 St. Tv.	15
Nørresundbyvej 6 St. Th.	16
Nørresundbyvej 6 1. Tv.....	17
Nørresundbyvej 6 1. Th.	18
Nørresundbyvej 6 2. Tv.....	19
Nørresundbyvej 6 2. Th.	20
Nørresundbyvej 8 St. Tv.	21
Nørresundbyvej 8 St. Th.	22
Nørresundbyvej 8 1. Tv.....	23
Nørresundbyvej 8 1. Th.	24
Nørresundbyvej 8 2. Tv.....	25
Nørresundbyvej 8 2. Th.	26
Nørresundbyvej 10 St. Tv.	27
Nørresundbyvej 10 St. Th.	28
Nørresundbyvej 10 1. Tv.....	29
Nørresundbyvej 10 1. Th.	30
Nørresundbyvej 10 2. Tv.....	31
Nørresundbyvej 10 2. Th.	32
Nørresundbyvej 12 St. Tv.	33
Nørresundbyvej 12 St. Mf.....	34
Nørresundbyvej 12 St. Th.	35
Nørresundbyvej 12 1. Tv.....	36



Nørresundbyvej 12 1. Mf.....	37
Nørresundbyvej 12 1. Th.....	38
Nørresundbyvej 12 2. Tv.....	39
Nørresundbyvej 12 2. Mf.....	40
Nørresundbyvej 12 2. Th.....	41
Bøsbrovej 33 A St. Tv.....	42
Bøsbrovej 33 A St. Th.....	43
Bøsbrovej 33 A 1. Tv.....	44
Bøsbrovej 33 A 1. Th.....	45
Bøsbrovej 33 A 2. Tv.....	46
Bøsbrovej 33 A 2. Th.....	47
Bøsbrovej 33 B St. Tv.....	48
Bøsbrovej 33 B St. Th.....	49
Bøsbrovej 33 B 1. Tv.....	50
Bøsbrovej 33 B 1. Th.....	51
Bøsbrovej 33 B 2. Tv.....	52
Bøsbrovej 33 B 2. Th.....	53
Bøsbrovej 35 A St. Tv.....	54
Bøsbrovej 35 A St. Th.....	55
Bøsbrovej 35 A 1. Tv.....	56
Bøsbrovej 35 A 1. Th.....	57
Bøsbrovej 35 A 2. Tv.....	58
Bøsbrovej 35 A 2. Th.....	59
Bøsbrovej 35 B St. Tv.....	60
Bøsbrovej 35 B St. Mf.....	61
Bøsbrovej 35 B St. Th.....	62
Bøsbrovej 35 B 1. Tv.....	63
Bøsbrovej 35 B 1. Mf.....	64
Bøsbrovej 35 B 1. Th.....	65
Bøsbrovej 35 B 2. Tv.....	66
Bøsbrovej 35 B 2. Mf.....	67
Bøsbrovej 35 B 2. Th.....	68



Boligforeningen Kronjylland

KUBEN
MANAGEMENT

Nørresundbyvej 2 St. Tv.

HUSLEJE OG FREMTIDIGE FORHOLD SOM FØLGE AF HELHEDSPLEANEN

Husleje

Huslejberegningen nedenfor er anført i 2021/2022-tal (jf. afdelingens Budget 2021/2022). Huslejen vil dog blive indekseret hvert år, hvilket betyder, at den, når helhedsplanen er gennemført, er tilsvarende højere.

Beregningen er desuden alene et udtryk for en foreløbig beregning på baggrund af udgifterne til helhedsplanen. Der er således ikke er medregnet reguleringer som følge af afdelingens almindelige driftsudgifter.

Lejemålet Nørresundbyvej 2 St. Tv.

Før renovering

Den nuværende boligs bruttoareal: (antal vær: 3)

75 m²

Den nuværende husleje – i 2021/2022-tal:

4.018 kr. /md.

Efter renovering

Den fremtidige boligs bruttoareal: (antal vær: 3)

75 m²

Den fremtidige, omtrentlige husleje – i 2021/2022-tal:

5.623 kr./md.

OBS: Huslejen indekseres hvert år.

**Nørresundbyvej 2 St. Th.****HUSLEJE OG FREMTIDIGE FORHOLD SOM FØLGE AF HELHEDSPLEANEN****Husleje**

Huslejberegningen nedenfor er anført i 2021/2022-tal (jf. afdelingens Budget 2021/2022). Huslejen vil dog blive indekseret hvert år, hvilket betyder, at den, når helhedsplanen er gennemført, er tilsvarende højere.

Beregningen er desuden alene et udtryk for en foreløbig beregning på baggrund af udgifterne til helhedsplanen. Der er således ikke er medregnet reguleringer som følge af afdelingens almindelige driftsudgifter.

Lejemålet Nørresundbyvej 2 St. Th.Før reovering

Den nuværende boligs bruttoareal: (antal vær: 2)

75 m²

Den nuværende husleje – i 2021/2022-tal:

4.018 kr. /md.

Efter reovering

Den fremtidige boligs bruttoareal: (antal vær: 2)

75 m²

Den fremtidige, omtrentlige husleje – i 2021/2022-tal:

5.623 kr./md.

OBS: Huslejen indekseres hvert år.

**Nørresundbyvej 2 1. Tv.****HUSLEJE OG FREMTIDIGE FORHOLD SOM FØLGE AF HELHEDSPLANEN****Husleje**

Huslejberegningen nedenfor er anført i 2021/2022-tal (jf. afdelingens Budget 2021/2022). Huslejen vil dog blive indekseret hvert år, hvilket betyder, at den, når helhedsplanen er gennemført, er tilsvarende højere.

Beregningen er desuden alene et udtryk for en foreløbig beregning på baggrund af udgifterne til helhedsplanen. Der er således ikke er medregnet reguleringer som følge af afdelingens almindelige driftsudgifter.

Lejemålet Nørresundbyvej 2 1. Tv.Før reovering

Den nuværende boligs bruttoareal: (antal vær: 2)

75 m²

Den nuværende husleje – i 2021/2022-tal:

4.018 kr. /md.

Efter reovering

Den fremtidige boligs bruttoareal: (antal vær: 2)

75 m²

Den fremtidige, omtrentlige husleje – i 2021/2022-tal:

5.623 kr./md.

OBS: Huslejen indekseres hvert år.

**Nørresundbyvej 2 1. Th.****HUSLEJE OG FREMTIDIGE FORHOLD SOM FØLGE AF HELHEDSPANEN****Husleje**

Huslejberegningen nedenfor er anført i 2021/2022-tal (jf. afdelingens Budget 2021/2022). Huslejen vil dog blive indekseret hvert år, hvilket betyder, at den, når helhedsplanen er gennemført, er tilsvarende højere.

Beregningen er desuden alene et udtryk for en foreløbig beregning på baggrund af udgifterne til helhedsplanen. Der er således ikke er medregnet reguleringer som følge af afdelingens almindelige driftsudgifter.

Lejemålet Nørresundbyvej 2 1. Th.Før reovering

Den nuværende boligs bruttoareal: (antal vær: 3)

75 m²

Den nuværende husleje – i 2021/2022-tal:

4.018 kr. /md.

Efter reovering

Den fremtidige boligs bruttoareal: (antal vær: 3)

75 m²

Den fremtidige, omtrentlige husleje – i 2021/2022-tal:

5.623 kr./md.

OBS: Huslejen indekseres hvert år.

September 2021

Nørresundbyvej 2 2. Tv.

HUSLEJE OG FREMTIDIGE FORHOLD SOM FØLGE AF HELHEDSPLANEN

Husleje

Huslejberegningen nedenfor er anført i 2021/2022-tal (jf. afdelingens Budget 2021/2022). Huslejen vil dog blive indekseret hvert år, hvilket betyder, at den, når helhedsplanen er gennemført, er tilsvarende højere.

Beregningen er desuden alene et udtryk for en foreløbig beregning på baggrund af udgifterne til helhedsplanen. Der er således ikke er medregnet reguleringer som følge af afdelingens almindelige driftsudgifter.

Lejemålet Nørresundbyvej 2 2. Tv.

Før reovering

Den nuværende boligs bruttoareal: (antal vær: 2)

75 m²

Den nuværende husleje – i 2021/2022-tal:

4.018 kr. /md.

Efter reovering

Den fremtidige boligs bruttoareal: (antal vær: 2)

75 m²

Den fremtidige, omtrentlige husleje – i 2021/2022-tal:

5.623 kr./md.

OBS: Huslejen indekseres hvert år.

**Nørresundbyvej 2 2. Th.****HUSLEJE OG FREMTIDIGE FORHOLD SOM FØLGE AF HELHEDSPLANEN****Husleje**

Huslejberegningen nedenfor er anført i 2021/2022-tal (jf. afdelingens Budget 2021/2022). Huslejen vil dog blive indekseret hvert år, hvilket betyder, at den, når helhedsplanen er gennemført, er tilsvarende højere.

Beregningen er desuden alene et udtryk for en foreløbig beregning på baggrund af udgifterne til helhedsplanen. Der er således ikke er medregnet reguleringer som følge af afdelingens almindelige driftsudgifter.

Lejemålet Nørresundbyvej 2 2. Th.Før reovering

Den nuværende boligs bruttoareal: (antal vær: 3)

75 m²

Den nuværende husleje – i 2021/2022-tal:

4.018 kr. /md.

Efter reovering

Den fremtidige boligs bruttoareal: (antal vær: 3)

75 m²

Den fremtidige, omtrentlige husleje – i 2021/2022-tal:

5.623 kr./md.

OBS: Huslejen indekseres hvert år.

**Nørresundbyvej 4 St. Tv.****HUSLEJE OG FREMTIDIGE FORHOLD SOM FØLGE AF HELHEDSPANEN****Husleje**

Huslejberegningen nedenfor er anført i 2021/2022-tal (jf. afdelingens Budget 2021/2022). Huslejen vil dog blive indekseret hvert år, hvilket betyder, at den, når helhedsplanen er gennemført, er tilsvarende højere.

Beregningen er desuden alene et udtryk for en foreløbig beregning på baggrund af udgifterne til helhedsplanen. Der er således ikke er medregnet reguleringer som følge af afdelingens almindelige driftsudgifter.

Lejemålet Nørresundbyvej 4 St. Tv.Før reovering

Den nuværende boligs bruttoareal: (antal vær: 3)

75 m²

Den nuværende husleje – i 2021/2022-tal:

4.018 kr. /md.

Efter reovering

Den fremtidige boligs bruttoareal: (antal vær: 3)

75 m²

Den fremtidige, omtrentlige husleje – i 2021/2022-tal:

5.623 kr./md.

OBS: Huslejen indekseres hvert år.

September 2021

Nørresundbyvej 4 St. Th.

HUSLEJE OG FREMTIDIGE FORHOLD SOM FØLGE AF HELHEDSPLEANEN

Husleje

Huslejberegningen nedenfor er anført i 2021/2022-tal (jf. afdelingens Budget 2021/2022). Huslejen vil dog blive indekseret hvert år, hvilket betyder, at den, når helhedsplanen er gennemført, er tilsvarende højere.

Beregningen er desuden alene et udtryk for en foreløbig beregning på baggrund af udgifterne til helhedsplanen. Der er således ikke er medregnet reguleringer som følge af afdelingens almindelige driftsudgifter.

Lejemålet Nørresundbyvej 4 St. Th.

Før reovering

Den nuværende boligs bruttoareal: (antal vær: 3)

75 m²

Den nuværende husleje – i 2021/2022-tal:

4.018 kr. /md.

Efter reovering

Den fremtidige boligs bruttoareal: (antal vær: 3)

75 m²

Den fremtidige, omtrentlige husleje – i 2021/2022-tal:

5.623 kr./md.

OBS: Huslejen indekseres hvert år.

**Nørresundbyvej 4 1. Tv.****HUSLEJE OG FREMTIDIGE FORHOLD SOM FØLGE AF HELHEDSPLANEN****Husleje**

Huslejberegningen nedenfor er anført i 2021/2022-tal (jf. afdelingens Budget 2021/2022). Huslejen vil dog blive indekseret hvert år, hvilket betyder, at den, når helhedsplanen er gennemført, er tilsvarende højere.

Beregningen er desuden alene et udtryk for en foreløbig beregning på baggrund af udgifterne til helhedsplanen. Der er således ikke er medregnet reguleringer som følge af afdelingens almindelige driftsudgifter.

Lejemålet Nørresundbyvej 4 1. Tv.Før reovering

Den nuværende boligs bruttoareal: (antal vær: 3)

75 m²

Den nuværende husleje – i 2021/2022-tal:

4.018 kr. /md.

Efter reovering

Den fremtidige boligs bruttoareal: (antal vær: 3)

75 m²

Den fremtidige, omtrentlige husleje – i 2021/2022-tal:

5.623 kr./md.

OBS: Huslejen indekseres hvert år.

September 2021

Nørresundbyvej 4 1. Th.

HUSLEJE OG FREMTIDIGE FORHOLD SOM FØLGE AF HELHEDSPLANEN

Husleje

Huslejberegningen nedenfor er anført i 2021/2022-tal (jf. afdelingens Budget 2021/2022). Huslejen vil dog blive indekseret hvert år, hvilket betyder, at den, når helhedsplanen er gennemført, er tilsvarende højere.

Beregningen er desuden alene et udtryk for en foreløbig beregning på baggrund af udgifterne til helhedsplanen. Der er således ikke er medregnet reguleringer som følge af afdelingens almindelige driftsudgifter.

Lejemålet Nørresundbyvej 4 1. Th.

Før reovering

Den nuværende boligs bruttoareal: (antal vær: 2)

75 m²

Den nuværende husleje – i 2021/2022-tal:

4.018 kr. /md.

Efter reovering

Den fremtidige boligs bruttoareal: (antal vær: 2)

75 m²

Den fremtidige, omtrentlige husleje – i 2021/2022-tal:

5.623 kr./md.

OBS: Huslejen indekseres hvert år.

**Nørresundbyvej 4 2. Tv.****HUSLEJE OG FREMTIDIGE FORHOLD SOM FØLGE AF HELHEDSPLEANEN****Husleje**

Huslejberegningen nedenfor er anført i 2021/2022-tal (jf. afdelingens Budget 2021/2022). Huslejen vil dog blive indekseret hvert år, hvilket betyder, at den, når helhedsplanen er gennemført, er tilsvarende højere.

Beregningen er desuden alene et udtryk for en foreløbig beregning på baggrund af udgifterne til helhedsplanen. Der er således ikke er medregnet reguleringer som følge af afdelingens almindelige driftsudgifter.

Lejemålet Nørresundbyvej 4 2. Tv.Før reovering

Den nuværende boligs bruttoareal: (antal vær: 3)

75 m²

Den nuværende husleje – i 2021/2022-tal:

4.034 kr. /md.

Efter reovering

Den fremtidige boligs bruttoareal: (antal vær: 3)

75 m²

Den fremtidige, omtrentlige husleje – i 2021/2022-tal:

5.623 kr./md.

OBS: Huslejen indekseres hvert år.

September 2021

Nørresundbyvej 4 2. Th.

HUSLEJE OG FREMTIDIGE FORHOLD SOM FØLGE AF HELHEDSPLANEN

Husleje

Huslejberegningen nedenfor er anført i 2021/2022-tal (jf. afdelingens Budget 2021/2022). Huslejen vil dog blive indekseret hvert år, hvilket betyder, at den, når helhedsplanen er gennemført, er tilsvarende højere.

Beregningen er desuden alene et udtryk for en foreløbig beregning på baggrund af udgifterne til helhedsplanen. Der er således ikke er medregnet reguleringer som følge af afdelingens almindelige driftsudgifter.

Lejemålet Nørresundbyvej 4 2. Th.

Før reovering

Den nuværende boligs bruttoareal: (antal vær: 3)

75 m²

Den nuværende husleje – i 2021/2022-tal:

4.018 kr. /md.

Efter reovering

Den fremtidige boligs bruttoareal: (antal vær: 3)

75 m²

Den fremtidige, omtrentlige husleje – i 2021/2022-tal:

5.623 kr./md.

OBS: Huslejen indekseres hvert år.

**Nørresundbyvej 6 St. Tv.****HUSLEJE OG FREMTIDIGE FORHOLD SOM FØLGE AF HELHEDSPLEANEN****Husleje**

Huslejberegningen nedenfor er anført i 2021/2022-tal (jf. afdelingens Budget 2021/2022). Huslejen vil dog blive indekseret hvert år, hvilket betyder, at den, når helhedsplanen er gennemført, er tilsvarende højere.

Beregningen er desuden alene et udtryk for en foreløbig beregning på baggrund af udgifterne til helhedsplanen. Der er således ikke er medregnet reguleringer som følge af afdelingens almindelige driftsudgifter.

Lejemålet Nørresundbyvej 6 St. Tv.Før reovering

Den nuværende boligs bruttoareal: (antal vær: 3)

87 m²

Den nuværende husleje – i 2021/2022-tal:

4.655 kr. /md.

Efter reovering

Den fremtidige boligs bruttoareal: (antal vær: 3)

87 m²

Den fremtidige, omtrentlige husleje – i 2021/2022-tal:

6.363 kr./md.

OBS: Huslejen indekseres hvert år.

**Nørresundbyvej 6 St. Th.****HUSLEJE OG FREMTIDIGE FORHOLD SOM FØLGE AF HELHEDSPLANEN****Husleje**

Huslejberegningen nedenfor er anført i 2021/2022-tal (jf. afdelingens Budget 2021/2022). Huslejen vil dog blive indekseret hvert år, hvilket betyder, at den, når helhedsplanen er gennemført, er tilsvarende højere.

Beregningen er desuden alene et udtryk for en foreløbig beregning på baggrund af udgifterne til helhedsplanen. Der er således ikke er medregnet reguleringer som følge af afdelingens almindelige driftsudgifter.

Lejemålet Nørresundbyvej 6 St. Th.Før reovering

Den nuværende boligs bruttoareal: (antal vær: 3)

75 m²

Den nuværende husleje – i 2021/2022-tal:

4.018 kr. /md.

Efter reovering

Den fremtidige boligs bruttoareal: (antal vær: 3)

75 m²

Den fremtidige, omtrentlige husleje – i 2021/2022-tal:

5.623 kr./md.

OBS: Huslejen indekseres hvert år.

September 2021

Nørresundbyvej 6 1. Tv.

HUSLEJE OG FREMTIDIGE FORHOLD SOM FØLGE AF HELHEDSPANEN

Husleje

Huslejberegningen nedenfor er anført i 2021/2022-tal (jf. afdelingens Budget 2021/2022). Huslejen vil dog blive indekseret hvert år, hvilket betyder, at den, når helhedsplanen er gennemført, er tilsvarende højere.

Beregningen er desuden alene et udtryk for en foreløbig beregning på baggrund af udgifterne til helhedsplanen. Der er således ikke er medregnet reguleringer som følge af afdelingens almindelige driftsudgifter.

Lejemålet Nørresundbyvej 6 1. Tv.

Før reovering

Den nuværende boligs bruttoareal: (antal vær: 3)

87 m²

Den nuværende husleje – i 2021/2022-tal:

4.655 kr. /md.

Efter reovering

Den fremtidige boligs bruttoareal: (antal vær: 3)

87 m²

Den fremtidige, omtrentlige husleje – i 2021/2022-tal:

6.363 kr./md.

OBS: Huslejen indekseres hvert år.

September 2021

Nørresundbyvej 6 1. Th.

HUSLEJE OG FREMTIDIGE FORHOLD SOM FØLGE AF HELHEDSPLANEN

Husleje

Huslejberegningen nedenfor er anført i 2021/2022-tal (jf. afdelingens Budget 2021/2022). Huslejen vil dog blive indekseret hvert år, hvilket betyder, at den, når helhedsplanen er gennemført, er tilsvarende højere.

Beregningen er desuden alene et udtryk for en foreløbig beregning på baggrund af udgifterne til helhedsplanen. Der er således ikke er medregnet reguleringer som følge af afdelingens almindelige driftsudgifter.

Lejemålet Nørresundbyvej 6 1. Th.

Før reovering

Den nuværende boligs bruttoareal: (antal vær: 3)

75 m²

Den nuværende husleje – i 2021/2022-tal:

4.018 kr. /md.

Efter reovering

Den fremtidige boligs bruttoareal: (antal vær: 3)

75 m²

Den fremtidige, omtrentlige husleje – i 2021/2022-tal:

5.623 kr./md.

OBS: Huslejen indekseres hvert år.

**Nørresundbyvej 6 2. Tv.****HUSLEJE OG FREMTIDIGE FORHOLD SOM FØLGE AF HELHEDSPANEN****Husleje**

Huslejberegningen nedenfor er anført i 2021/2022-tal (jf. afdelingens Budget 2021/2022). Huslejen vil dog blive indekseret hvert år, hvilket betyder, at den, når helhedsplanen er gennemført, er tilsvarende højere.

Beregningen er desuden alene et udtryk for en foreløbig beregning på baggrund af udgifterne til helhedsplanen. Der er således ikke er medregnet reguleringer som følge af afdelingens almindelige driftsudgifter.

Lejemålet Nørresundbyvej 6 2. Tv.Før reovering

Den nuværende boligs bruttoareal: (antal vær: 3)

87 m²

Den nuværende husleje – i 2021/2022-tal:

4.655 kr. /md.

Efter reovering

Den fremtidige boligs bruttoareal: (antal vær: 3)

87 m²

Den fremtidige, omtrentlige husleje – i 2021/2022-tal:

6.363 kr./md.

OBS: Huslejen indekseres hvert år.

**Nørresundbyvej 6 2. Th.****HUSLEJE OG FREMTIDIGE FORHOLD SOM FØLGE AF HELHEDSPANEN****Husleje**

Huslejberegningen nedenfor er anført i 2021/2022-tal (jf. afdelingens Budget 2021/2022). Huslejen vil dog blive indekseret hvert år, hvilket betyder, at den, når helhedsplanen er gennemført, er tilsvarende højere.

Beregningen er desuden alene et udtryk for en foreløbig beregning på baggrund af udgifterne til helhedsplanen. Der er således ikke er medregnet reguleringer som følge af afdelingens almindelige driftsudgifter.

Lejemålet Nørresundbyvej 6 2. Th.Før reovering

Den nuværende boligs bruttoareal: (antal vær: 3)

75 m²

Den nuværende husleje – i 2021/2022-tal:

4.018 kr. /md.

Efter reovering

Den fremtidige boligs bruttoareal: (antal vær: 3)

75 m²

Den fremtidige, omtrentlige husleje – i 2021/2022-tal:

5.623 kr./md.

OBS: Huslejen indekseres hvert år.

**Nørresundbyvej 8 St. Tv.****HUSLEJE OG FREMTIDIGE FORHOLD SOM FØLGE AF HELHEDSPLEANEN****Husleje**

Huslejberegningen nedenfor er anført i 2021/2022-tal (jf. afdelingens Budget 2021/2022). Huslejen vil dog blive indekseret hvert år, hvilket betyder, at den, når helhedsplanen er gennemført, er tilsvarende højere.

Beregningen er desuden alene et udtryk for en foreløbig beregning på baggrund af udgifterne til helhedsplanen. Der er således ikke er medregnet reguleringer som følge af afdelingens almindelige driftsudgifter.

Lejemålet Nørresundbyvej 8 St. Tv.Før reovering

Den nuværende boligs bruttoareal: (antal vær: 3)

75 m²

Den nuværende husleje – i 2021/2022-tal:

4.018 kr. /md.

Efter reovering

Den fremtidige boligs bruttoareal: (antal vær: 3)

75 m²

Den fremtidige, omtrentlige husleje – i 2021/2022-tal:

5.623 kr./md.

OBS: Huslejen indekseres hvert år.

**Nørresundbyvej 8 St. Th.****HUSLEJE OG FREMTIDIGE FORHOLD SOM FØLGE AF HELHEDSPANEN****Husleje**

Huslejberegningen nedenfor er anført i 2021/2022-tal (jf. afdelingens Budget 2021/2022). Huslejen vil dog blive indekseret hvert år, hvilket betyder, at den, når helhedsplanen er gennemført, er tilsvarende højere.

Beregningen er desuden alene et udtryk for en foreløbig beregning på baggrund af udgifterne til helhedsplanen. Der er således ikke er medregnet reguleringer som følge af afdelingens almindelige driftsudgifter.

Lejemålet Nørresundbyvej 8 St. Th.Før reovering

Den nuværende boligs bruttoareal: (antal vær: 2)

63 m²

Den nuværende husleje – i 2021/2022-tal:

3.363 kr. /md.

Efter reovering

Den fremtidige boligs bruttoareal: (antal vær: 2)

63 m²

Den fremtidige, omtrentlige husleje – i 2021/2022-tal:

4.883 kr./md.

OBS: Huslejen indekseres hvert år.

**Nørresundbyvej 8 1. Tv.****HUSLEJE OG FREMTIDIGE FORHOLD SOM FØLGE AF HELHEDSPANEN****Husleje**

Huslejberegningen nedenfor er anført i 2021/2022-tal (jf. afdelingens Budget 2021/2022). Huslejen vil dog blive indekseret hvert år, hvilket betyder, at den, når helhedsplanen er gennemført, er tilsvarende højere.

Beregningen er desuden alene et udtryk for en foreløbig beregning på baggrund af udgifterne til helhedsplanen. Der er således ikke er medregnet reguleringer som følge af afdelingens almindelige driftsudgifter.

Lejemålet Nørresundbyvej 8 1. Tv.Før reovering

Den nuværende boligs bruttoareal: (antal vær: 3)

75 m²

Den nuværende husleje – i 2021/2022-tal:

4.018 kr. /md.

Efter reovering

Den fremtidige boligs bruttoareal: (antal vær: 3)

75 m²

Den fremtidige, omtrentlige husleje – i 2021/2022-tal:

5.623 kr./md.

OBS: Huslejen indekseres hvert år.

**Nørresundbyvej 8 1. Th.****HUSLEJE OG FREMTIDIGE FORHOLD SOM FØLGE AF HELHEDSPANEN****Husleje**

Huslejberegningen nedenfor er anført i 2021/2022-tal (jf. afdelingens Budget 2021/2022). Huslejen vil dog blive indekseret hvert år, hvilket betyder, at den, når helhedsplanen er gennemført, er tilsvarende højere.

Beregningen er desuden alene et udtryk for en foreløbig beregning på baggrund af udgifterne til helhedsplanen. Der er således ikke er medregnet reguleringer som følge af afdelingens almindelige driftsudgifter.

Lejemålet Nørresundbyvej 8 1. Th.Før reovering

Den nuværende boligs bruttoareal: (antal vær: 2)

63 m²

Den nuværende husleje – i 2021/2022-tal:

3.363 kr. /md.

Efter reovering

Den fremtidige boligs bruttoareal: (antal vær: 2)

63 m²

Den fremtidige, omtrentlige husleje – i 2021/2022-tal:

4.883 kr./md.

OBS: Huslejen indekseres hvert år.

**Nørresundbyvej 8 2. Tv.****HUSLEJE OG FREMTIDIGE FORHOLD SOM FØLGE AF HELHEDSPANEN****Husleje**

Huslejberegningen nedenfor er anført i 2021/2022-tal (jf. afdelingens Budget 2021/2022). Huslejen vil dog blive indekseret hvert år, hvilket betyder, at den, når helhedsplanen er gennemført, er tilsvarende højere.

Beregningen er desuden alene et udtryk for en foreløbig beregning på baggrund af udgifterne til helhedsplanen. Der er således ikke er medregnet reguleringer som følge af afdelingens almindelige driftsudgifter.

Lejemålet Nørresundbyvej 8 2. Tv.Før renovering

Den nuværende boligs bruttoareal: (antal vær: 3)

75 m²

Den nuværende husleje – i 2021/2022-tal:

4.018 kr. /md.

Efter renovering

Den fremtidige boligs bruttoareal: (antal vær: 3)

75 m²

Den fremtidige, omtrentlige husleje – i 2021/2022-tal:

5.623 kr./md.

OBS: Huslejen indekseres hvert år.

**Nørresundbyvej 8 2. Th.****HUSLEJE OG FREMTIDIGE FORHOLD SOM FØLGE AF HELHEDSPANEN****Husleje**

Huslejberegningen nedenfor er anført i 2021/2022-tal (jf. afdelingens Budget 2021/2022). Huslejen vil dog blive indekseret hvert år, hvilket betyder, at den, når helhedsplanen er gennemført, er tilsvarende højere.

Beregningen er desuden alene et udtryk for en foreløbig beregning på baggrund af udgifterne til helhedsplanen. Der er således ikke er medregnet reguleringer som følge af afdelingens almindelige driftsudgifter.

Lejemålet Nørresundbyvej 8 2. Th.Før reovering

Den nuværende boligs bruttoareal: (antal vær: 2)

63 m²

Den nuværende husleje – i 2021/2022-tal:

3.363 kr. /md.

Efter reovering

Den fremtidige boligs bruttoareal: (antal vær: 2)

63 m²

Den fremtidige, omtrentlige husleje – i 2021/2022-tal:

4.883 kr./md.

OBS: Huslejen indekseres hvert år.

September 2021

Nørresundbyvej 10 St. Tv.

HUSLEJE OG FREMTIDIGE FORHOLD SOM FØLGE AF HELHEDSPLEANEN

Husleje

Huslejberegningen nedenfor er anført i 2021/2022-tal (jf. afdelingens Budget 2021/2022). Huslejen vil dog blive indekseret hvert år, hvilket betyder, at den, når helhedsplanen er gennemført, er tilsvarende højere.

Beregningen er desuden alene et udtryk for en foreløbig beregning på baggrund af udgifterne til helhedsplanen. Der er således ikke er medregnet reguleringer som følge af afdelingens almindelige driftsudgifter.

Lejemålet Nørresundbyvej 10 St. Tv.

Før renovering

Den nuværende boligs bruttoareal: (antal vær: 4)

94 m²

Den nuværende husleje – i 2021/2022-tal:

5.030 kr. /md.

Efter renovering

Den fremtidige boligs bruttoareal: (antal vær: 3)

74 m²

Den fremtidige, omtrentlige husleje – i 2021/2022-tal:

5.561 kr./md.

OBS: Huslejen indekseres hvert år.

Fremtidige forhold

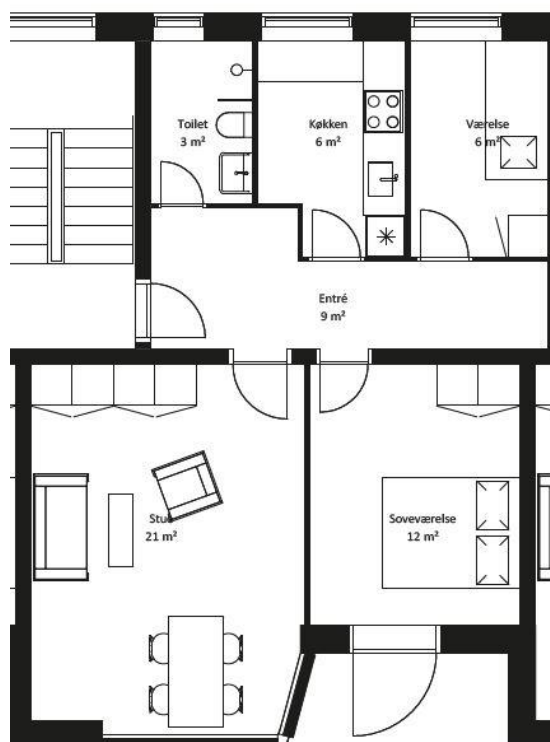

**Nørresundbyvej 10 St. Th.****HUSLEJE OG FREMTIDIGE FORHOLD SOM FØLGE AF HELHEDSPANEN****Husleje**

Huslejberegningen nedenfor er anført i 2021/2022-tal (jf. afdelingens Budget 2021/2022). Huslejen vil dog blive indekseret hvert år, hvilket betyder, at den, når helhedsplanen er gennemført, er tilsvarende højere.

Beregningen er desuden alene et udtryk for en foreløbig beregning på baggrund af udgifterne til helhedsplanen. Der er således ikke er medregnet reguleringer som følge af afdelingens almindelige driftsudgifter.

Lejemålet Nørresundbyvej 10 St. Th.Før reovering

Den nuværende boligs bruttoareal: (antal vær: 3)

75 m²

Den nuværende husleje – i 2021/2022-tal:

4.018 kr. /md.

Efter reovering

Den fremtidige boligs bruttoareal: (antal vær: 3)

75 m²

Den fremtidige, omtrentlige husleje – i 2021/2022-tal:

5.623 kr./md.

OBS: Huslejen indekseres hvert år.

September 2021

Nørresundbyvej 10 1. Tv.

HUSLEJE OG FREMTIDIGE FORHOLD SOM FØLGE AF HELHEDSPLANEN

Husleje

Huslejberegningen nedenfor er anført i 2021/2022-tal (jf. afdelingens Budget 2021/2022). Huslejen vil dog blive indekseret hvert år, hvilket betyder, at den, når helhedsplanen er gennemført, er tilsvarende højere.

Beregningen er desuden alene et udtryk for en foreløbig beregning på baggrund af udgifterne til helhedsplanen. Der er således ikke er medregnet reguleringer som følge af afdelingens almindelige driftsudgifter.

Lejemålet Nørresundbyvej 10 1. Tv.

Før reovering

Den nuværende boligs bruttoareal: (antal vær: 3)

94 m²

Den nuværende husleje – i 2021/2022-tal:

5.030 kr. /md.

Efter reovering

Den fremtidige boligs bruttoareal: (antal vær: 3)

74 m²

Den fremtidige, omtrentlige husleje – i 2021/2022-tal:

5.561 kr./md.

OBS: Huslejen indekseres hvert år.

Fremtidige forhold

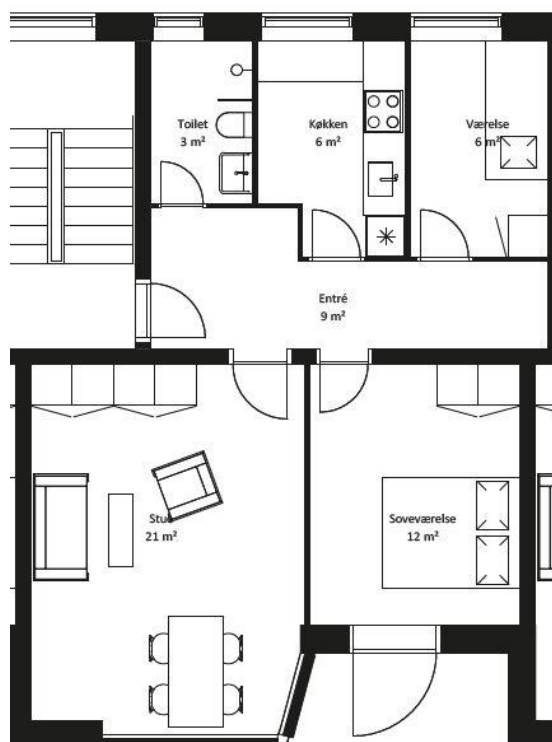

**Nørresundbyvej 10 1. Th.****HUSLEJE OG FREMTIDIGE FORHOLD SOM FØLGE AF HELHEDSPANEN****Husleje**

Huslejberegningen nedenfor er anført i 2021/2022-tal (jf. afdelingens Budget 2021/2022). Huslejen vil dog blive indekseret hvert år, hvilket betyder, at den, når helhedsplanen er gennemført, er tilsvarende højere.

Beregningen er desuden alene et udtryk for en foreløbig beregning på baggrund af udgifterne til helhedsplanen. Der er således ikke er medregnet reguleringer som følge af afdelingens almindelige driftsudgifter.

Lejemålet Nørresundbyvej 10 1. Th.Før reovering

Den nuværende boligs bruttoareal: (antal vær: 2)

75 m²

Den nuværende husleje – i 2021/2022-tal:

4.018 kr. /md.

Efter reovering

Den fremtidige boligs bruttoareal: (antal vær: 2)

75 m²

Den fremtidige, omtrentlige husleje – i 2021/2022-tal:

5.623 kr./md.

OBS: Huslejen indekseres hvert år.

September 2021

Nørresundbyvej 10 2. Tv.

HUSLEJE OG FREMTIDIGE FORHOLD SOM FØLGE AF HELHEDSPLANEN

Husleje

Huslejberegningen nedenfor er anført i 2021/2022-tal (jf. afdelingens Budget 2021/2022). Huslejen vil dog blive indekseret hvert år, hvilket betyder, at den, når helhedsplanen er gennemført, er tilsvarende højere.

Beregningen er desuden alene et udtryk for en foreløbig beregning på baggrund af udgifterne til helhedsplanen. Der er således ikke er medregnet reguleringer som følge af afdelingens almindelige driftsudgifter.

Lejemålet Nørresundbyvej 10 2. Tv.

Før reovering

Den nuværende boligs bruttoareal: (antal vær: 4)

94 m²

Den nuværende husleje – i 2021/2022-tal:

5.030 kr. /md.

Efter reovering

Den fremtidige boligs bruttoareal: (antal vær: 3)

74 m²

Den fremtidige, omtrentlige husleje – i 2021/2022-tal:

5.561 kr./md.

OBS: Huslejen indekseres hvert år.

Fremtidige forhold

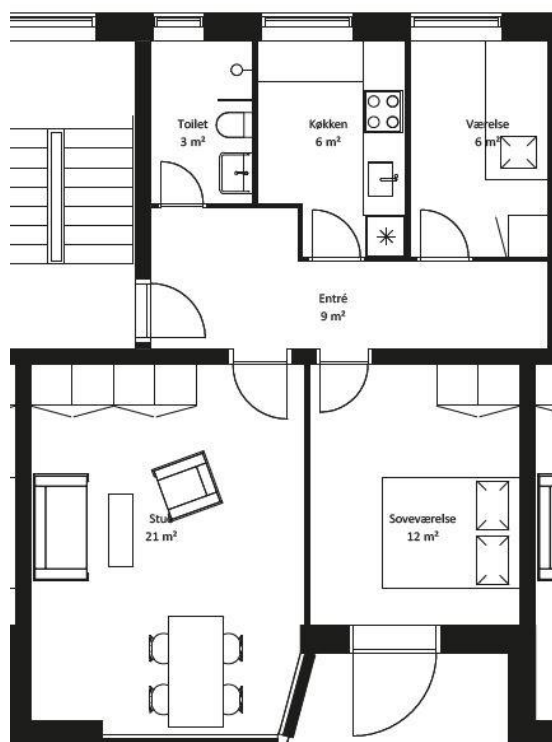

**Nørresundbyvej 10 2. Th.****HUSLEJE OG FREMTIDIGE FORHOLD SOM FØLGE AF HELHEDSPLANEN****Husleje**

Huslejberegningen nedenfor er anført i 2021/2022-tal (jf. afdelingens Budget 2021/2022). Huslejen vil dog blive indekseret hvert år, hvilket betyder, at den, når helhedsplanen er gennemført, er tilsvarende højere.

Beregningen er desuden alene et udtryk for en foreløbig beregning på baggrund af udgifterne til helhedsplanen. Der er således ikke er medregnet reguleringer som følge af afdelingens almindelige driftsudgifter.

Lejemålet Nørresundbyvej 10 2. Th.Før reovering

Den nuværende boligs bruttoareal: (antal vær: 2)

75 m²

Den nuværende husleje – i 2021/2022-tal:

4.018 kr. /md.

Efter reovering

Den fremtidige boligs bruttoareal: (antal vær: 2)

75 m²

Den fremtidige, omtrentlige husleje – i 2021/2022-tal:

5.623 kr./md.

OBS: Huslejen indekseres hvert år.

September 2021

Nørresundbyvej 12 St. Tv.

HUSLEJE OG FREMTIDIGE FORHOLD SOM FØLGE AF HELHEDSPLANEN

Husleje

Huslejberegningen nedenfor er anført i 2021/2022-tal (jf. afdelingens Budget 2021/2022). Huslejen vil dog blive indekseret hvert år, hvilket betyder, at den, når helhedsplanen er gennemført, er tilsvarende højere.

Beregningen er desuden alene et udtryk for en foreløbig beregning på baggrund af udgifterne til helhedsplanen. Der er således ikke er medregnet reguleringer som følge af afdelingens almindelige driftsudgifter.

Lejemålet Nørresundbyvej 12 St. Tv.

Før renovering

Den nuværende boligs bruttoareal: (antal vær: 1)

41 m²

Den nuværende husleje – i 2021/2022-tal:

2.205 kr. /md.

Efter renovering

Den fremtidige boligs bruttoareal: (antal vær: 2)

83 m²

Den fremtidige, omtrentlige husleje – i 2021/2022-tal:

6.324 kr./md.

OBS: Huslejen indekseres hvert år.

Fremtidige forhold

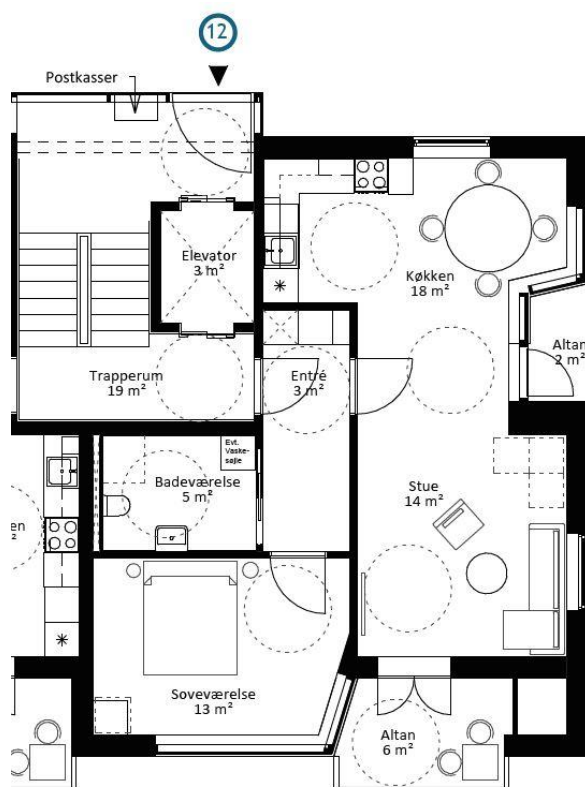

September 2021

Nørresundbyvej 12 St. Mf.

HUSLEJE OG FREMTIDIGE FORHOLD SOM FØLGE AF HELHEDSPLANEN

Husleje

Huslejberegningen nedenfor er anført i 2021/2022-tal (jf. afdelingens Budget 2021/2022). Huslejen vil dog blive indekseret hvert år, hvilket betyder, at den, når helhedsplanen er gennemført, er tilsvarende højere.

Beregningen er desuden alene et udtryk for en foreløbig beregning på baggrund af udgifterne til helhedsplanen. Der er således ikke er medregnet reguleringer som følge af afdelingens almindelige driftsudgifter.

Lejemålet Nørresundbyvej 12 St. Mf.

Før reovering

Den nuværende boligs bruttoareal: (antal vær: 1)

42 m²

Den nuværende husleje – i 2021/2022-tal:

2.274 kr. /md.

Efter reovering

Den fremtidige boligs bruttoareal: (antal vær:)

m²

Den fremtidige, omtrentlige husleje – i 2021/2022-tal:

kr./md.

OBS: Huslejen indekseres hvert år.

Fremtidige forhold

Din bolig bliver nedlagt, idet den sammelægges med naboeligheden. Du vil blive tilbudt permanent genhusning. RandersBolig vil tage kontakt til dig for at aftale nærmere.

September 2021

Nørresundbyvej 12 St. Th.

HUSLEJE OG FREMTIDIGE FORHOLD SOM FØLGE AF HELHEDSPLEANEN

Husleje

Huslejberegningen nedenfor er anført i 2021/2022-tal (jf. afdelingens Budget 2021/2022). Huslejen vil dog blive indekseret hvert år, hvilket betyder, at den, når helhedsplanen er gennemført, er tilsvarende højere.

Beregningen er desuden alene et udtryk for en foreløbig beregning på baggrund af udgifterne til helhedsplanen. Der er således ikke er medregnet reguleringer som følge af afdelingens almindelige driftsudgifter.

Lejemålet Nørresundbyvej 12 St. Th.

Før reovering

Den nuværende boligs bruttoareal: (antal vær: 2)

54 m²

Den nuværende husleje – i 2021/2022-tal:

2.902 kr. /md.

Efter reovering

Den fremtidige boligs bruttoareal: (antal vær: 2)

76 m²

Den fremtidige, omtrentlige husleje – i 2021/2022-tal:

5.875 kr./md.

OBS: Huslejen indekseres hvert år.

Fremtidige forhold



September 2021

Nørresundbyvej 12 1. Tv.

HUSLEJE OG FREMTIDIGE FORHOLD SOM FØLGE AF HELHEDSPLANEN

Husleje

Huslejberegningen nedenfor er anført i 2021/2022-tal (jf. afdelingens Budget 2021/2022). Huslejen vil dog blive indekseret hvert år, hvilket betyder, at den, når helhedsplanen er gennemført, er tilsvarende højere.

Beregningen er desuden alene et udtryk for en foreløbig beregning på baggrund af udgifterne til helhedsplanen. Der er således ikke er medregnet reguleringer som følge af afdelingens almindelige driftsudgifter.

Lejemålet Nørresundbyvej 12 1. Tv.

Før reovering

Den nuværende boligs bruttoareal: (antal vær: 1)

41 m²

Den nuværende husleje – i 2021/2022-tal:

2.205 kr. /md.

Efter reovering

Den fremtidige boligs bruttoareal: (antal vær: 2)

83 m²

Den fremtidige, omtrentlige husleje – i 2021/2022-tal:

6.324 kr./md.

OBS: Huslejen indekseres hvert år.

Fremtidige forhold

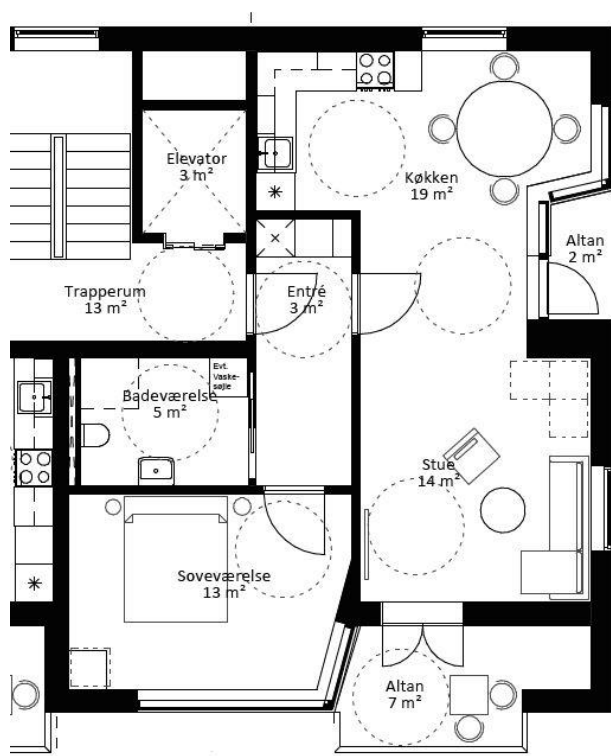

September 2021

Nørresundbyvej 12 1. MF.

HUSLEJE OG FREMTIDIGE FORHOLD SOM FØLGE AF HELHEDSPLANEN

Husleje

Huslejberegningen nedenfor er anført i 2021/2022-tal (jf. afdelingens Budget 2021/2022). Huslejen vil dog blive indekseret hvert år, hvilket betyder, at den, når helhedsplanen er gennemført, er tilsvarende højere.

Beregningen er desuden alene et udtryk for en foreløbig beregning på baggrund af udgifterne til helhedsplanen. Der er således ikke er medregnet reguleringer som følge af afdelingens almindelige driftsudgifter.

Lejemålet Nørresundbyvej 12 1. MF.

Før reovering

Den nuværende boligs bruttoareal: (antal vær: 1)

42 m²

Den nuværende husleje – i 2021/2022-tal:

2.274 kr. /md.

Efter reovering

Den fremtidige boligs bruttoareal: (antal vær:)

m²

Den fremtidige, omtrentlige husleje – i 2021/2022-tal:

kr./md.

OBS: Huslejen indekseres hvert år.

Fremtidige forhold

Din bolig bliver nedlagt, idet den sammelægges med naboeligheden. Du vil blive tilbudt permanent genhusning. RandersBolig vil tage kontakt til dig for at aftale nærmere.

**Nørresundbyvej 12 1. Th.****HUSLEJE OG FREMTIDIGE FORHOLD SOM FØLGE AF HELHEDSPLANEN****Husleje**

Huslejberegningen nedenfor er anført i 2021/2022-tal (jf. afdelingens Budget 2021/2022). Huslejen vil dog blive indekseret hvert år, hvilket betyder, at den, når helhedsplanen er gennemført, er tilsvarende højere.

Beregningen er desuden alene et udtryk for en foreløbig beregning på baggrund af udgifterne til helhedsplanen. Der er således ikke er medregnet reguleringer som følge af afdelingens almindelige driftsudgifter.

Lejemålet Nørresundbyvej 12 1. Th.Før renovering

Den nuværende boligs bruttoareal: (antal vær: 2)

54 m²

Den nuværende husleje – i 2021/2022-tal:

2.902 kr. /md.

Efter renovering

Den fremtidige boligs bruttoareal: (antal vær: 2)

76 m²

Den fremtidige, omtrentlige husleje – i 2021/2022-tal:

5.875 kr./md.

OBS: Huslejen indekseres hvert år.

Fremtidige forhold

**Nørresundbyvej 12 2. Tv.****HUSLEJE OG FREMTIDIGE FORHOLD SOM FØLGE AF HELHEDSPLEANEN****Husleje**

Huslejberegningen nedenfor er anført i 2021/2022-tal (jf. afdelingens Budget 2021/2022). Huslejen vil dog blive indekseret hvert år, hvilket betyder, at den, når helhedsplanen er gennemført, er tilsvarende højere.

Beregningen er desuden alene et udtryk for en foreløbig beregning på baggrund af udgifterne til helhedsplanen. Der er således ikke er medregnet reguleringer som følge af afdelingens almindelige driftsudgifter.

Lejemålet Nørresundbyvej 12 2. Tv.Før renovering

Den nuværende boligs bruttoareal: (antal vær: 1)

41 m²

Den nuværende husleje – i 2021/2022-tal:

2.205 kr. /md.

Efter renovering

Den fremtidige boligs bruttoareal: (antal vær: 2)

83 m²

Den fremtidige, omtrentlige husleje – i 2021/2022-tal:

6.324 kr./md.

OBS: Huslejen indekseres hvert år.

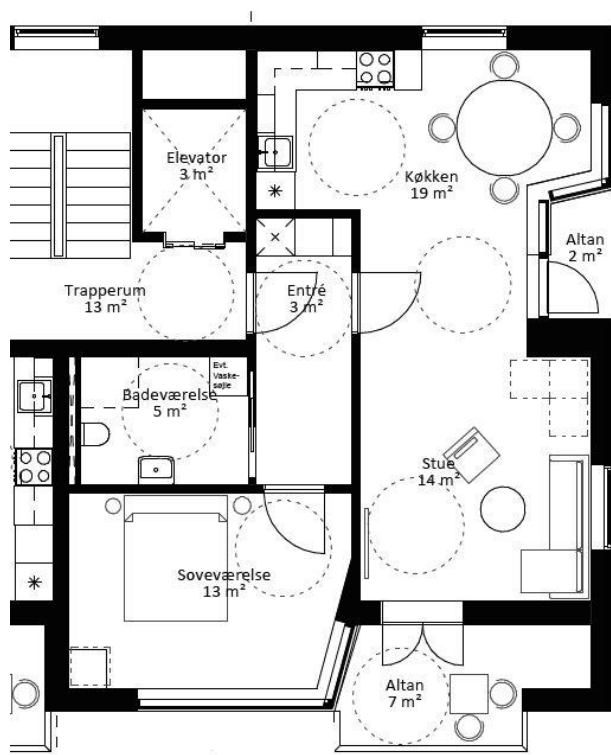
Fremtidige forhold

September 2021

Nørresundbyvej 12 2. MF.

HUSLEJE OG FREMTIDIGE FORHOLD SOM FØLGE AF HELHEDSPLANEN

Husleje

Huslejberegningen nedenfor er anført i 2021/2022-tal (jf. afdelingens Budget 2021/2022). Huslejen vil dog blive indekseret hvert år, hvilket betyder, at den, når helhedsplanen er gennemført, er tilsvarende højere.

Beregningen er desuden alene et udtryk for en foreløbig beregning på baggrund af udgifterne til helhedsplanen. Der er således ikke er medregnet reguleringer som følge af afdelingens almindelige driftsudgifter.

Lejemålet Nørresundbyvej 12 2. MF.

Før reovering

Den nuværende boligs bruttoareal: (antal vær: 1)

42 m²

Den nuværende husleje – i 2021/2022-tal:

2.274 kr. /md.

Efter reovering

Den fremtidige boligs bruttoareal: (antal vær:)

m²

Den fremtidige, omtrentlige husleje – i 2021/2022-tal:

kr./md.

OBS: Huslejen indekseres hvert år.

Fremtidige forhold

Din bolig bliver nedlagt, idet den sammelægges med naboeligheden. Du vil blive tilbudt permanent genhusning. RandersBolig vil tage kontakt til dig for at aftale nærmere.

**Nørresundbyvej 12 2. Th.****HUSLEJE OG FREMTIDIGE FORHOLD SOM FØLGE AF HELHEDSPLANEN****Husleje**

Huslejberegningen nedenfor er anført i 2021/2022-tal (jf. afdelingens Budget 2021/2022). Huslejen vil dog blive indekseret hvert år, hvilket betyder, at den, når helhedsplanen er gennemført, er tilsvarende højere.

Beregningen er desuden alene et udtryk for en foreløbig beregning på baggrund af udgifterne til helhedsplanen. Der er således ikke er medregnet reguleringer som følge af afdelingens almindelige driftsudgifter.

Lejemålet Nørresundbyvej 12 2. Th.Før renovering

Den nuværende boligs bruttoareal: (antal vær: 2)

54 m²

Den nuværende husleje – i 2021/2022-tal:

2.902 kr. /md.

Efter renovering

Den fremtidige boligs bruttoareal: (antal vær: 2)

76 m²

Den fremtidige, omtrentlige husleje – i 2021/2022-tal:

5.875 kr./md.

OBS: Huslejen indekseres hvert år.

Fremtidige forhold

September 2021

Bøsbrovej 33 A St. Tv.

HUSLEJE OG FREMTIDIGE FORHOLD SOM FØLGE AF HELHEDSPANEN

Husleje

Huslejberegningen nedenfor er anført i 2021/2022-tal (jf. afdelingens Budget 2021/2022). Huslejen vil dog blive indekseret hvert år, hvilket betyder, at den, når helhedsplanen er gennemført, er tilsvarende højere.

Beregningen er desuden alene et udtryk for en foreløbig beregning på baggrund af udgifterne til helhedsplanen. Der er således ikke er medregnet reguleringer som følge af afdelingens almindelige driftsudgifter.

Lejemålet Bøsbrovej 33 A St. Tv.

Før reovering

Den nuværende boligs bruttoareal: (antal vær: 2)

75 m²

Den nuværende husleje – i 2021/2022-tal:

4.018 kr. /md.

Efter reovering

Den fremtidige boligs bruttoareal: (antal vær: 2)

75 m²

Den fremtidige, omtrentlige husleje – i 2021/2022-tal:

5.623 kr./md.

OBS: Huslejen indekseres hvert år.

**Bøsbrovej 33 A St. Th.****HUSLEJE OG FREMTIDIGE FORHOLD SOM FØLGE AF HELHEDSPANEN****Husleje**

Huslejberegningen nedenfor er anført i 2021/2022-tal (jf. afdelingens Budget 2021/2022). Huslejen vil dog blive indekseret hvert år, hvilket betyder, at den, når helhedsplanen er gennemført, er tilsvarende højere.

Beregningen er desuden alene et udtryk for en foreløbig beregning på baggrund af udgifterne til helhedsplanen. Der er således ikke er medregnet reguleringer som følge af afdelingens almindelige driftsudgifter.

Lejemålet Bøsbrovej 33 A St. Th.Før reovering

Den nuværende boligs bruttoareal: (antal vær: 3)

75 m²

Den nuværende husleje – i 2021/2022-tal:

4.018 kr. /md.

Efter reovering

Den fremtidige boligs bruttoareal: (antal vær: 3)

75 m²

Den fremtidige, omtrentlige husleje – i 2021/2022-tal:

5.623 kr./md.

OBS: Huslejen indekseres hvert år.

**Bøsbrovej 33 A 1. Tv.****HUSLEJE OG FREMTIDIGE FORHOLD SOM FØLGE AF HELHEDSPLEANEN****Husleje**

Huslejberegningen nedenfor er anført i 2021/2022-tal (jf. afdelingens Budget 2021/2022). Huslejen vil dog blive indekseret hvert år, hvilket betyder, at den, når helhedsplanen er gennemført, er tilsvarende højere.

Beregningen er desuden alene et udtryk for en foreløbig beregning på baggrund af udgifterne til helhedsplanen. Der er således ikke er medregnet reguleringer som følge af afdelingens almindelige driftsudgifter.

Lejemålet Bøsbrovej 33 A 1. Tv.Før reovering

Den nuværende boligs bruttoareal: (antal vær: 2)

75 m²

Den nuværende husleje – i 2021/2022-tal:

4.018 kr. /md.

Efter reovering

Den fremtidige boligs bruttoareal: (antal vær: 2)

75 m²

Den fremtidige, omtrentlige husleje – i 2021/2022-tal:

5.623 kr./md.

OBS: Huslejen indekseres hvert år.

September 2021

Bøsbrovej 33 A 1. Th.

HUSLEJE OG FREMTIDIGE FORHOLD SOM FØLGE AF HELHEDSPANEN

Husleje

Huslejberegningen nedenfor er anført i 2021/2022-tal (jf. afdelingens Budget 2021/2022). Huslejen vil dog blive indekseret hvert år, hvilket betyder, at den, når helhedsplanen er gennemført, er tilsvarende højere.

Beregningen er desuden alene et udtryk for en foreløbig beregning på baggrund af udgifterne til helhedsplanen. Der er således ikke er medregnet reguleringer som følge af afdelingens almindelige driftsudgifter.

Lejemålet Bøsbrovej 33 A 1. Th.

Før reovering

Den nuværende boligs bruttoareal: (antal vær: 3)

75 m²

Den nuværende husleje – i 2021/2022-tal:

4.018 kr. /md.

Efter reovering

Den fremtidige boligs bruttoareal: (antal vær: 3)

75 m²

Den fremtidige, omtrentlige husleje – i 2021/2022-tal:

5.623 kr./md.

OBS: Huslejen indekseres hvert år.

**Bøsbrovej 33 A 2. Tv.****HUSLEJE OG FREMTIDIGE FORHOLD SOM FØLGE AF HELHEDSPANEN****Husleje**

Huslejberegningen nedenfor er anført i 2021/2022-tal (jf. afdelingens Budget 2021/2022). Huslejen vil dog blive indekseret hvert år, hvilket betyder, at den, når helhedsplanen er gennemført, er tilsvarende højere.

Beregningen er desuden alene et udtryk for en foreløbig beregning på baggrund af udgifterne til helhedsplanen. Der er således ikke er medregnet reguleringer som følge af afdelingens almindelige driftsudgifter.

Lejemålet Bøsbrovej 33 A 2. Tv.Før reovering

Den nuværende boligs bruttoareal: (antal vær: 3)

75 m²

Den nuværende husleje – i 2021/2022-tal:

4.018 kr. /md.

Efter reovering

Den fremtidige boligs bruttoareal: (antal vær: 3)

75 m²

Den fremtidige, omtrentlige husleje – i 2021/2022-tal:

5.623 kr./md.

OBS: Huslejen indekseres hvert år.

**Bøsbrovej 33 A 2. Th.****HUSLEJE OG FREMTIDIGE FORHOLD SOM FØLGE AF HELHEDSPANEN****Husleje**

Huslejberegningen nedenfor er anført i 2021/2022-tal (jf. afdelingens Budget 2021/2022). Huslejen vil dog blive indekseret hvert år, hvilket betyder, at den, når helhedsplanen er gennemført, er tilsvarende højere.

Beregningen er desuden alene et udtryk for en foreløbig beregning på baggrund af udgifterne til helhedsplanen. Der er således ikke er medregnet reguleringer som følge af afdelingens almindelige driftsudgifter.

Lejemålet Bøsbrovej 33 A 2. Th.Før reovering

Den nuværende boligs bruttoareal: (antal vær: 2)

75 m²

Den nuværende husleje – i 2021/2022-tal:

4.018 kr. /md.

Efter reovering

Den fremtidige boligs bruttoareal: (antal vær: 2)

75 m²

Den fremtidige, omtrentlige husleje – i 2021/2022-tal:

5.623 kr./md.

OBS: Huslejen indekseres hvert år.

**Bøsbrovej 33 B St. Tv.****HUSLEJE OG FREMTIDIGE FORHOLD SOM FØLGE AF HELHEDSPLEANEN****Husleje**

Huslejberegningen nedenfor er anført i 2021/2022-tal (jf. afdelingens Budget 2021/2022). Huslejen vil dog blive indekseret hvert år, hvilket betyder, at den, når helhedsplanen er gennemført, er tilsvarende højere.

Beregningen er desuden alene et udtryk for en foreløbig beregning på baggrund af udgifterne til helhedsplanen. Der er således ikke er medregnet reguleringer som følge af afdelingens almindelige driftsudgifter.

Lejemålet Bøsbrovej 33 B St. Tv.Før reovering

Den nuværende boligs bruttoareal: (antal vær: 3)

75 m²

Den nuværende husleje – i 2021/2022-tal:

4.018 kr. /md.

Efter reovering

Den fremtidige boligs bruttoareal: (antal vær: 3)

75 m²

Den fremtidige, omtrentlige husleje – i 2021/2022-tal:

5.623 kr./md.

OBS: Huslejen indekseres hvert år.

**Bøsbrovej 33 B St. Th.****HUSLEJE OG FREMTIDIGE FORHOLD SOM FØLGE AF HELHEDSPANEN****Husleje**

Huslejberegningen nedenfor er anført i 2021/2022-tal (jf. afdelingens Budget 2021/2022). Huslejen vil dog blive indekseret hvert år, hvilket betyder, at den, når helhedsplanen er gennemført, er tilsvarende højere.

Beregningen er desuden alene et udtryk for en foreløbig beregning på baggrund af udgifterne til helhedsplanen. Der er således ikke er medregnet reguleringer som følge af afdelingens almindelige driftsudgifter.

Lejemålet Bøsbrovej 33 B St. Th.Før reovering

Den nuværende boligs bruttoareal: (antal vær: 3)

75 m²

Den nuværende husleje – i 2021/2022-tal:

4.018 kr. /md.

Efter reovering

Den fremtidige boligs bruttoareal: (antal vær: 3)

75 m²

Den fremtidige, omtrentlige husleje – i 2021/2022-tal:

5.623 kr./md.

OBS: Huslejen indekseres hvert år.

**Bøsbrovej 33 B 1. Tv.****HUSLEJE OG FREMTIDIGE FORHOLD SOM FØLGE AF HELHEDSPANEN****Husleje**

Huslejberegningen nedenfor er anført i 2021/2022-tal (jf. afdelingens Budget 2021/2022). Huslejen vil dog blive indekseret hvert år, hvilket betyder, at den, når helhedsplanen er gennemført, er tilsvarende højere.

Beregningen er desuden alene et udtryk for en foreløbig beregning på baggrund af udgifterne til helhedsplanen. Der er således ikke er medregnet reguleringer som følge af afdelingens almindelige driftsudgifter.

Lejemålet Bøsbrovej 33 B 1. Tv.Før reovering

Den nuværende boligs bruttoareal: (antal vær: 3)

75 m²

Den nuværende husleje – i 2021/2022-tal:

4.018 kr. /md.

Efter reovering

Den fremtidige boligs bruttoareal: (antal vær: 3)

75 m²

Den fremtidige, omtrentlige husleje – i 2021/2022-tal:

5.623 kr./md.

OBS: Huslejen indekseres hvert år.

**Bøsbrovej 33 B 1. Th.****HUSLEJE OG FREMTIDIGE FORHOLD SOM FØLGE AF HELHEDSPLEANEN****Husleje**

Huslejberegningen nedenfor er anført i 2021/2022-tal (jf. afdelingens Budget 2021/2022). Huslejen vil dog blive indekseret hvert år, hvilket betyder, at den, når helhedsplanen er gennemført, er tilsvarende højere.

Beregningen er desuden alene et udtryk for en foreløbig beregning på baggrund af udgifterne til helhedsplanen. Der er således ikke er medregnet reguleringer som følge af afdelingens almindelige driftsudgifter.

Lejemålet Bøsbrovej 33 B 1. Th.Før reovering

Den nuværende boligs bruttoareal: (antal vær: 3)

75 m²

Den nuværende husleje – i 2021/2022-tal:

4.018 kr. /md.

Efter reovering

Den fremtidige boligs bruttoareal: (antal vær: 3)

75 m²

Den fremtidige, omtrentlige husleje – i 2021/2022-tal:

5.623 kr./md.

OBS: Huslejen indekseres hvert år.

**Bøsbrovej 33 B 2. Tv.****HUSLEJE OG FREMTIDIGE FORHOLD SOM FØLGE AF HELHEDSPLEANEN****Husleje**

Huslejberegningen nedenfor er anført i 2021/2022-tal (jf. afdelingens Budget 2021/2022). Huslejen vil dog blive indekseret hvert år, hvilket betyder, at den, når helhedsplanen er gennemført, er tilsvarende højere.

Beregningen er desuden alene et udtryk for en foreløbig beregning på baggrund af udgifterne til helhedsplanen. Der er således ikke er medregnet reguleringer som følge af afdelingens almindelige driftsudgifter.

Lejemålet Bøsbrovej 33 B 2. Tv.Før reovering

Den nuværende boligs bruttoareal: (antal vær: 3)

75 m²

Den nuværende husleje – i 2021/2022-tal:

4.018 kr. /md.

Efter reovering

Den fremtidige boligs bruttoareal: (antal vær: 3)

75 m²

Den fremtidige, omtrentlige husleje – i 2021/2022-tal:

5.623 kr./md.

OBS: Huslejen indekseres hvert år.

**Bøsbrovej 33 B 2. Th.****HUSLEJE OG FREMTIDIGE FORHOLD SOM FØLGE AF HELHEDSPANEN****Husleje**

Huslejberegningen nedenfor er anført i 2021/2022-tal (jf. afdelingens Budget 2021/2022). Huslejen vil dog blive indekseret hvert år, hvilket betyder, at den, når helhedsplanen er gennemført, er tilsvarende højere.

Beregningen er desuden alene et udtryk for en foreløbig beregning på baggrund af udgifterne til helhedsplanen. Der er således ikke er medregnet reguleringer som følge af afdelingens almindelige driftsudgifter.

Lejemålet Bøsbrovej 33 B 2. Th.Før reovering

Den nuværende boligs bruttoareal: (antal vær: 3)

75 m²

Den nuværende husleje – i 2021/2022-tal:

4.018 kr. /md.

Efter reovering

Den fremtidige boligs bruttoareal: (antal vær: 3)

75 m²

Den fremtidige, omtrentlige husleje – i 2021/2022-tal:

5.623 kr./md.

OBS: Huslejen indekseres hvert år.

September 2021

Bøsbrovej 35 A St. Tv.

HUSLEJE OG FREMTIDIGE FORHOLD SOM FØLGE AF HELHEDSPLEANEN

Husleje

Huslejberegningen nedenfor er anført i 2021/2022-tal (jf. afdelingens Budget 2021/2022). Huslejen vil dog blive indekseret hvert år, hvilket betyder, at den, når helhedsplanen er gennemført, er tilsvarende højere.

Beregningen er desuden alene et udtryk for en foreløbig beregning på baggrund af udgifterne til helhedsplanen. Der er således ikke er medregnet reguleringer som følge af afdelingens almindelige driftsudgifter.

Lejemålet Bøsbrovej 35 A St. Tv.

Før renovering

Den nuværende boligs bruttoareal: (antal vær: 4)

94 m²

Den nuværende husleje – i 2021/2022-tal:

5.045 kr. /md.

Efter renovering

Den fremtidige boligs bruttoareal: (antal vær: 3)

74 m²

Den fremtidige, omtrentlige husleje – i 2021/2022-tal:

5.561 kr./md.

OBS: Huslejen indekseres hvert år.

Fremtidige forhold

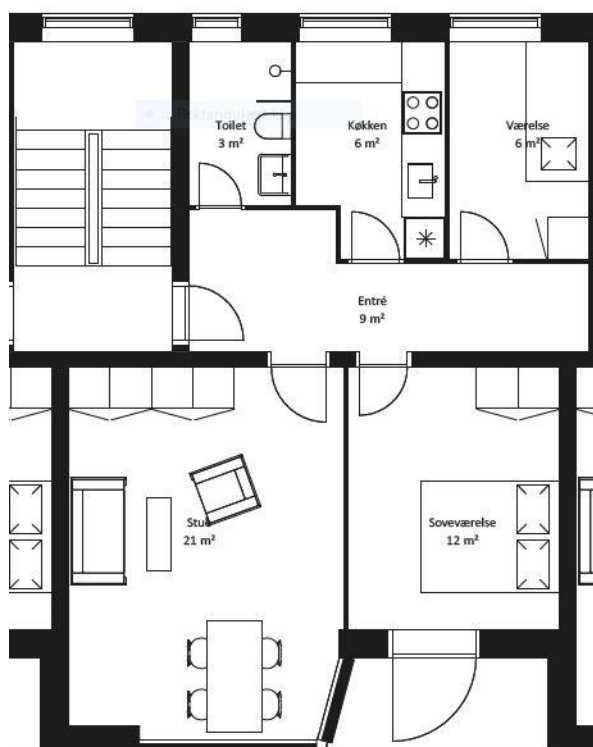

September 2021

Bøsbrovej 35 A St. Th.

HUSLEJE OG FREMTIDIGE FORHOLD SOM FØLGE AF HELHEDSPLEANEN

Husleje

Huslejberegningen nedenfor er anført i 2021/2022-tal (jf. afdelingens Budget 2021/2022). Huslejen vil dog blive indekseret hvert år, hvilket betyder, at den, når helhedsplanen er gennemført, er tilsvarende højere.

Beregningen er desuden alene et udtryk for en foreløbig beregning på baggrund af udgifterne til helhedsplanen. Der er således ikke er medregnet reguleringer som følge af afdelingens almindelige driftsudgifter.

Lejemålet Bøsbrovej 35 A St. Th.

Før reovering

Den nuværende boligs bruttoareal: (antal vær: 3)

75 m²

Den nuværende husleje – i 2021/2022-tal:

4.018 kr. /md.

Efter reovering

Den fremtidige boligs bruttoareal: (antal vær: 3)

75 m²

Den fremtidige, omtrentlige husleje – i 2021/2022-tal:

5.623 kr./md.

OBS: Huslejen indekseres hvert år.

September 2021

Bøsbrovej 35 A 1. Tv.

HUSLEJE OG FREMTIDIGE FORHOLD SOM FØLGE AF HELHEDSPLEANEN

Husleje

Huslejberegningen nedenfor er anført i 2021/2022-tal (jf. afdelingens Budget 2021/2022). Huslejen vil dog blive indekseret hvert år, hvilket betyder, at den, når helhedsplanen er gennemført, er tilsvarende højere.

Beregningen er desuden alene et udtryk for en foreløbig beregning på baggrund af udgifterne til helhedsplanen. Der er således ikke er medregnet reguleringer som følge af afdelingens almindelige driftsudgifter.

Lejemålet Bøsbrovej 35 A 1. Tv.

Før renovering

Den nuværende boligs bruttoareal: (antal vær: 4)

94 m²

Den nuværende husleje – i 2021/2022-tal:

5.030 kr. /md.

Efter renovering

Den fremtidige boligs bruttoareal: (antal vær: 3)

74 m²

Den fremtidige, omtrentlige husleje – i 2021/2022-tal:

5.561 kr./md.

OBS: Huslejen indekseres hvert år.

Fremtidige forhold

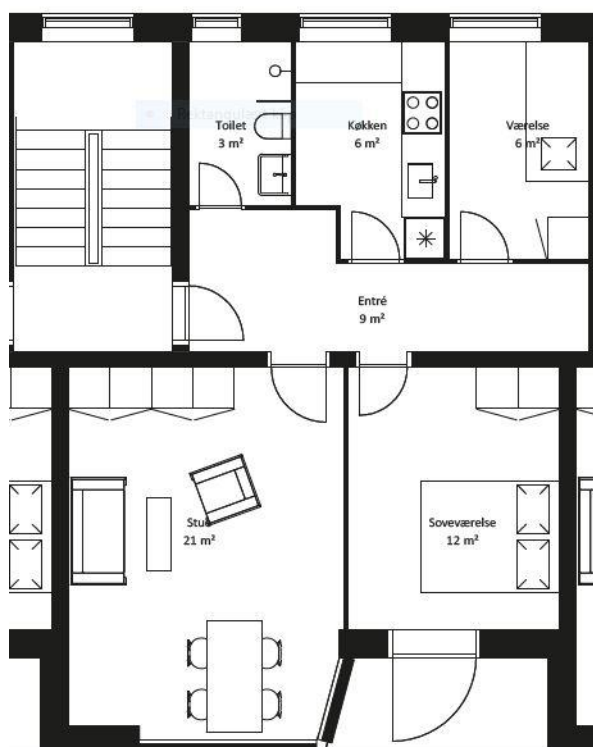

**Bøsbrovej 35 A 1. Th.****HUSLEJE OG FREMTIDIGE FORHOLD SOM FØLGE AF HELHEDSPANEN****Husleje**

Huslejberegningen nedenfor er anført i 2021/2022-tal (jf. afdelingens Budget 2021/2022). Huslejen vil dog blive indekseret hvert år, hvilket betyder, at den, når helhedsplanen er gennemført, er tilsvarende højere.

Beregningen er desuden alene et udtryk for en foreløbig beregning på baggrund af udgifterne til helhedsplanen. Der er således ikke er medregnet reguleringer som følge af afdelingens almindelige driftsudgifter.

Lejemålet Bøsbrovej 35 A 1. Th.Før reovering

Den nuværende boligs bruttoareal: (antal vær: 3)

75 m²

Den nuværende husleje – i 2021/2022-tal:

4.018 kr. /md.

Efter reovering

Den fremtidige boligs bruttoareal: (antal vær: 3)

75 m²

Den fremtidige, omtrentlige husleje – i 2021/2022-tal:

5.623 kr./md.

OBS: Huslejen indekseres hvert år.

September 2021

Bøsbrovej 35 A 2. Tv.

HUSLEJE OG FREMTIDIGE FORHOLD SOM FØLGE AF HELHEDSPLANEN

Husleje

Huslejberegningen nedenfor er anført i 2021/2022-tal (jf. afdelingens Budget 2021/2022). Huslejen vil dog blive indekseret hvert år, hvilket betyder, at den, når helhedsplanen er gennemført, er tilsvarende højere.

Beregningen er desuden alene et udtryk for en foreløbig beregning på baggrund af udgifterne til helhedsplanen. Der er således ikke er medregnet reguleringer som følge af afdelingens almindelige driftsudgifter.

Lejemålet Bøsbrovej 35 A 2. Tv.

Før renovering

Den nuværende boligs bruttoareal: (antal vær: 3)

94 m²

Den nuværende husleje – i 2021/2022-tal:

5.030 kr. /md.

Efter renovering

Den fremtidige boligs bruttoareal: (antal vær: 3)

74 m²

Den fremtidige, omtrentlige husleje – i 2021/2022-tal:

5.561 kr./md.

OBS: Huslejen indekseres hvert år.

Fremtidige forhold

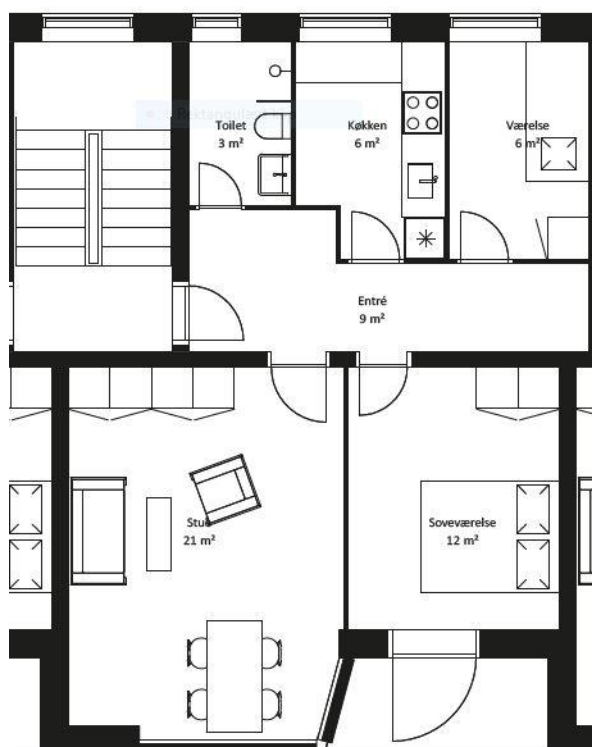

**Bøsbrovej 35 A 2. Th.****HUSLEJE OG FREMTIDIGE FORHOLD SOM FØLGE AF HELHEDSPANEN****Husleje**

Huslejberegningen nedenfor er anført i 2021/2022-tal (jf. afdelingens Budget 2021/2022). Huslejen vil dog blive indekseret hvert år, hvilket betyder, at den, når helhedsplanen er gennemført, er tilsvarende højere.

Beregningen er desuden alene et udtryk for en foreløbig beregning på baggrund af udgifterne til helhedsplanen. Der er således ikke er medregnet reguleringer som følge af afdelingens almindelige driftsudgifter.

Lejemålet Bøsbrovej 35 A 2. Th.Før reovering

Den nuværende boligs bruttoareal: (antal vær: 3)

75 m²

Den nuværende husleje – i 2021/2022-tal:

4.018 kr. /md.

Efter reovering

Den fremtidige boligs bruttoareal: (antal vær: 3)

75 m²

Den fremtidige, omtrentlige husleje – i 2021/2022-tal:

5.623 kr./md.

OBS: Huslejen indekseres hvert år.

**Bøsbrovej 35 B St. Tv.****HUSLEJE OG FREMTIDIGE FORHOLD SOM FØLGE AF HELHEDSPLEANEN****Husleje**

Huslejberegningen nedenfor er anført i 2021/2022-tal (jf. afdelingens Budget 2021/2022). Huslejen vil dog blive indekseret hvert år, hvilket betyder, at den, når helhedsplanen er gennemført, er tilsvarende højere.

Beregningen er desuden alene et udtryk for en foreløbig beregning på baggrund af udgifterne til helhedsplanen. Der er således ikke er medregnet reguleringer som følge af afdelingens almindelige driftsudgifter.

Lejemålet Bøsbrovej 35 B St. Tv.Før reovering

Den nuværende boligs bruttoareal: (antal vær: 1)

41 m²

Den nuværende husleje – i 2021/2022-tal:

2.199 kr. /md.

Efter reovering

Den fremtidige boligs bruttoareal: (antal vær: 2)

83 m²

Den fremtidige, omtrentlige husleje – i 2021/2022-tal:

6.324 kr./md.

OBS: Huslejen indekseres hvert år.

Fremtidige forhold

September 2021

Bøsbrovej 35 B St. Mf.

HUSLEJE OG FREMTIDIGE FORHOLD SOM FØLGE AF HELHEDSPLANEN

Husleje

Huslejberegningen nedenfor er anført i 2021/2022-tal (jf. afdelingens Budget 2021/2022). Huslejen vil dog blive indekseret hvert år, hvilket betyder, at den, når helhedsplanen er gennemført, er tilsvarende højere.

Beregningen er desuden alene et udtryk for en foreløbig beregning på baggrund af udgifterne til helhedsplanen. Der er således ikke er medregnet reguleringer som følge af afdelingens almindelige driftsudgifter.

Lejemålet Bøsbrovej 35 B St. Mf.

Før reovering

Den nuværende boligs bruttoareal: (antal vær: 1)

42 m²

Den nuværende husleje – i 2021/2022-tal:

2.269 kr. /md.

Efter reovering

Den fremtidige boligs bruttoareal: (antal vær:)

m²

Den fremtidige, omtrentlige husleje – i 2021/2022-tal:

kr./md.

OBS: Huslejen indekseres hvert år.

Fremtidige forhold

Din bolig bliver nedlagt, idet den sammelægges med naboeligheden. Du vil blive tilbudt permanent genhusning. RandersBolig vil tage kontakt til dig for at aftale nærmere.

September 2021

Bøsbrovej 35 B St. Th.

HUSLEJE OG FREMTIDIGE FORHOLD SOM FØLGE AF HELHEDSPLANEN

Husleje

Huslejberegningen nedenfor er anført i 2021/2022-tal (jf. afdelingens Budget 2021/2022). Huslejen vil dog blive indekseret hvert år, hvilket betyder, at den, når helhedsplanen er gennemført, er tilsvarende højere.

Beregningen er desuden alene et udtryk for en foreløbig beregning på baggrund af udgifterne til helhedsplanen. Der er således ikke er medregnet reguleringer som følge af afdelingens almindelige driftsudgifter.

Lejemålet Bøsbrovej 35 B St. Th.

Før renovering

Den nuværende boligs bruttoareal: (antal vær: 2)

54 m²

Den nuværende husleje – i 2021/2022-tal:

2.941 kr. /md.

Efter renovering

Den fremtidige boligs bruttoareal: (antal vær: 2)

76 m²

Den fremtidige, omtrentlige husleje – i 2021/2022-tal:

5.875 kr./md.

OBS: Huslejen indekseres hvert år.

Fremtidige forhold



September 2021

Bøsbrovej 35 B 1. Tv.

HUSLEJE OG FREMTIDIGE FORHOLD SOM FØLGE AF HELHEDSPLANEN

Husleje

Huslejberegningen nedenfor er anført i 2021/2022-tal (jf. afdelingens Budget 2021/2022). Huslejen vil dog blive indekseret hvert år, hvilket betyder, at den, når helhedsplanen er gennemført, er tilsvarende højere.

Beregningen er desuden alene et udtryk for en foreløbig beregning på baggrund af udgifterne til helhedsplanen. Der er således ikke er medregnet reguleringer som følge af afdelingens almindelige driftsudgifter.

Lejemålet Bøsbrovej 35 B 1. Tv.

Før renovering

Den nuværende boligs bruttoareal: (antal vær: 1)

41 m²

Den nuværende husleje – i 2021/2022-tal:

2.199 kr. /md.

Efter renovering

Den fremtidige boligs bruttoareal: (antal vær: 2)

83 m²

Den fremtidige, omtrentlige husleje – i 2021/2022-tal:

6.324 kr./md.

OBS: Huslejen indekseres hvert år.

Fremtidige forhold

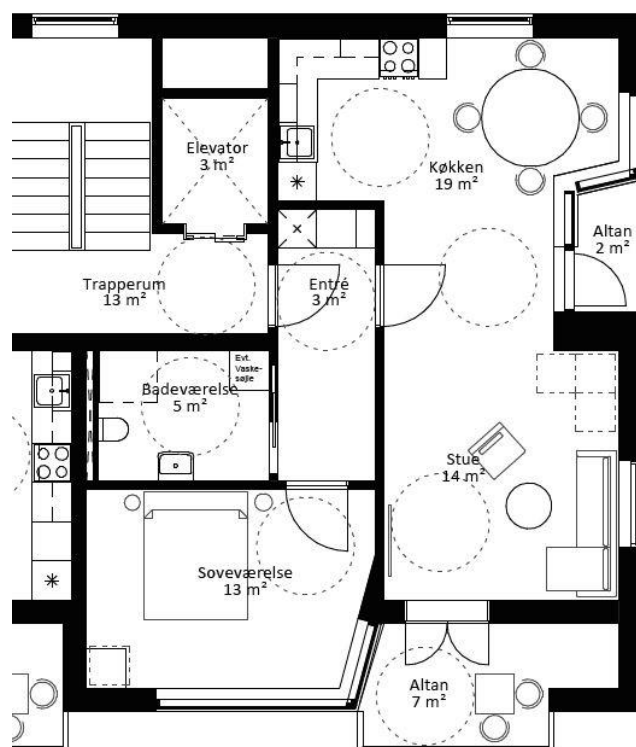

September 2021

Bøsbrovej 35 B 1. MF.

HUSLEJE OG FREMTIDIGE FORHOLD SOM FØLGE AF HELHEDSPLANEN

Husleje

Huslejberegningen nedenfor er anført i 2021/2022-tal (jf. afdelingens Budget 2021/2022). Huslejen vil dog blive indekseret hvert år, hvilket betyder, at den, når helhedsplanen er gennemført, er tilsvarende højere.

Beregningen er desuden alene et udtryk for en foreløbig beregning på baggrund af udgifterne til helhedsplanen. Der er således ikke er medregnet reguleringer som følge af afdelingens almindelige driftsudgifter.

Lejemålet Bøsbrovej 35 B 1. MF.

Før reovering

Den nuværende boligs bruttoareal: (antal vær: 1)

42 m²

Den nuværende husleje – i 2021/2022-tal:

2.269 kr. /md.

Efter reovering

Den fremtidige boligs bruttoareal: (antal vær:)

m²

Den fremtidige, omtrentlige husleje – i 2021/2022-tal:

kr./md.

OBS: Huslejen indekseres hvert år.

Fremtidige forhold

Din bolig bliver nedlagt, idet den sammelægges med naboeligheden. Du vil blive tilbudt permanent genhusning. RandersBolig vil tage kontakt til dig for at aftale nærmere.

September 2021

Bøsbrovej 35 B 1. Th.

HUSLEJE OG FREMTIDIGE FORHOLD SOM FØLGE AF HELHEDSPLANEN

Husleje

Huslejberegningen nedenfor er anført i 2021/2022-tal (jf. afdelingens Budget 2021/2022). Huslejen vil dog blive indekseret hvert år, hvilket betyder, at den, når helhedsplanen er gennemført, er tilsvarende højere.

Beregningen er desuden alene et udtryk for en foreløbig beregning på baggrund af udgifterne til helhedsplanen. Der er således ikke er medregnet reguleringer som følge af afdelingens almindelige driftsudgifter.

Lejemålet Bøsbrovej 35 B 1. Th.

Før renovering

Den nuværende boligs bruttoareal: (antal vær: 2)

54 m²

Den nuværende husleje – i 2021/2022-tal:

2.896 kr. /md.

Efter renovering

Den fremtidige boligs bruttoareal: (antal vær: 2)

76 m²

Den fremtidige, omtrentlige husleje – i 2021/2022-tal:

5.875 kr./md.

OBS: Huslejen indekseres hvert år.

Fremtidige forhold

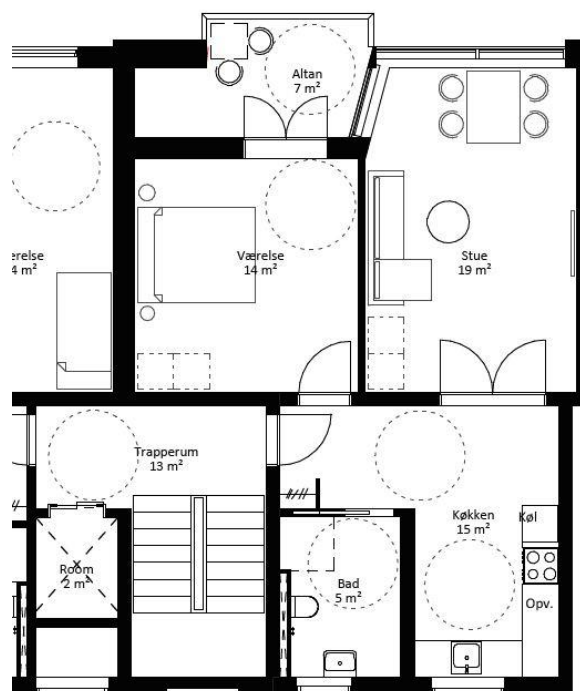

September 2021

Bøsbrovej 35 B 2. Tv.

HUSLEJE OG FREMTIDIGE FORHOLD SOM FØLGE AF HELHEDSPLANEN

Husleje

Huslejberegningen nedenfor er anført i 2021/2022-tal (jf. afdelingens Budget 2021/2022). Huslejen vil dog blive indekseret hvert år, hvilket betyder, at den, når helhedsplanen er gennemført, er tilsvarende højere.

Beregningen er desuden alene et udtryk for en foreløbig beregning på baggrund af udgifterne til helhedsplanen. Der er således ikke er medregnet reguleringer som følge af afdelingens almindelige driftsudgifter.

Lejemålet Bøsbrovej 35 B 2. Tv.

Før renovering

Den nuværende boligs bruttoareal: (antal vær: 1)

41 m²

Den nuværende husleje – i 2021/2022-tal:

2.199 kr. /md.

Efter renovering

Den fremtidige boligs bruttoareal: (antal vær: 2)

83 m²

Den fremtidige, omtrentlige husleje – i 2021/2022-tal:

6.324 kr./md.

OBS: Huslejen indekseres hvert år.

Fremtidige forhold

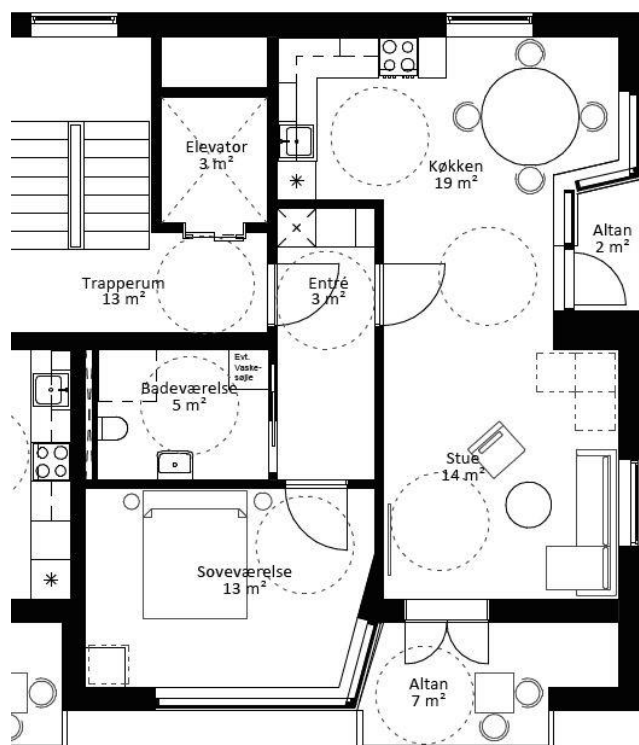

September 2021

Bøsbrovej 35 B 2. Mf.

HUSLEJE OG FREMTIDIGE FORHOLD SOM FØLGE AF HELHEDSPLANEN

Husleje

Huslejberegningen nedenfor er anført i 2021/2022-tal (jf. afdelingens Budget 2021/2022). Huslejen vil dog blive indekseret hvert år, hvilket betyder, at den, når helhedsplanen er gennemført, er tilsvarende højere.

Beregningen er desuden alene et udtryk for en foreløbig beregning på baggrund af udgifterne til helhedsplanen. Der er således ikke er medregnet reguleringer som følge af afdelingens almindelige driftsudgifter.

Lejemålet Bøsbrovej 35 B 2. Mf.

Før reovering

Den nuværende boligs bruttoareal: (antal vær: 1)

42 m²

Den nuværende husleje – i 2021/2022-tal:

2.269 kr. /md.

Efter reovering

Den fremtidige boligs bruttoareal: (antal vær:)

m²

Den fremtidige, omtrentlige husleje – i 2021/2022-tal:

kr./md.

OBS: Huslejen indekseres hvert år.

Fremtidige forhold

Din bolig bliver nedlagt, idet den sammelægges med naboeligheden. Du vil blive tilbudt permanent genhusning. RandersBolig vil tage kontakt til dig for at aftale nærmere.

September 2021

Bøsbrovej 35 B 2. Th.

HUSLEJE OG FREMTIDIGE FORHOLD SOM FØLGE AF HELHEDSPLANEN

Husleje

Huslejberegningen nedenfor er anført i 2021/2022-tal (jf. afdelingens Budget 2021/2022). Huslejen vil dog blive indekseret hvert år, hvilket betyder, at den, når helhedsplanen er gennemført, er tilsvarende højere.

Beregningen er desuden alene et udtryk for en foreløbig beregning på baggrund af udgifterne til helhedsplanen. Der er således ikke er medregnet reguleringer som følge af afdelingens almindelige driftsudgifter.

Lejemålet Bøsbrovej 35 B 2. Th.

Før reovering

Den nuværende boligs bruttoareal: (antal vær: 2)

54 m²

Den nuværende husleje – i 2021/2022-tal:

2.896 kr. /md.

Efter reovering

Den fremtidige boligs bruttoareal: (antal vær: 2)

76 m²

Den fremtidige, omtrentlige husleje – i 2021/2022-tal:

5.875 kr./md.

OBS: Huslejen indekseres hvert år.

Fremtidige forhold

