



Find din adresse på listen:

September 2021

Klik på din adresse, så kommer du direkte til skrivelsen om netop din bolig

Bøsbrovej 31 B St. Tv.	3
Bøsbrovej 31 B St. Mf.	4
Bøsbrovej 31 B St. Th.	5
Bøsbrovej 31 B 1. Tv.	6
Bøsbrovej 31 B 1. Mf.	7
Bøsbrovej 31 B 1. Th.	8
Bøsbrovej 31 B 2. Tv.	9
Bøsbrovej 31 B 2. Th.	10
Bøsbrovej 31 A St. Tv.	11
Bøsbrovej 31 A St. Th.	12
Bøsbrovej 31 A 1. Tv.	13
Bøsbrovej 31 A 1. Th.	14
Bøsbrovej 31 A 2. Tv.	15
Bøsbrovej 31 A 2. Th.	16
Bøsbrovej 29 B St. Tv.	17
Bøsbrovej 29 B St. Th.	18
Bøsbrovej 29 B 1. Tv.	19
Bøsbrovej 29 B 1. Th.	20
Bøsbrovej 29 B 2. Tv.	21
Bøsbrovej 29 B 2. Th.	22
Bøsbrovej 29 A St. Tv.	23
Bøsbrovej 29 A St. Th.	24
Bøsbrovej 29 A 1. Tv.	25
Bøsbrovej 29 A 1. Th.	26
Bøsbrovej 29 A 2. Tv.	27
Bøsbrovej 29 A 2. Th.	28
Bøsbrovej 27 B St. Tv.	29
Bøsbrovej 27 B St. Mf.	30
Bøsbrovej 27 B St. Th.	31
Bøsbrovej 27 B 1. Tv.	32
Bøsbrovej 27 B 1. Mf.	33
Bøsbrovej 27 B 1. Th.	34
Bøsbrovej 27 B 2. Tv.	35
Bøsbrovej 27 B 2. Th.	36



Bøsbrovej 27 A St. Tv.	37
Bøsbrovej 27 A St. Th.	38
Bøsbrovej 27 A 1. Tv.	39
Bøsbrovej 27 A 1. Th.	40
Bøsbrovej 27 A 2. Tv.	41
Bøsbrovej 27 A 2. Th.	42
Bøsbrovej 25 B St. Tv.	43
Bøsbrovej 25 B St. Th.	44
Bøsbrovej 25 B 1. Tv.	45
Bøsbrovej 25 B 1. Th.	46
Bøsbrovej 25 B 2. Tv.	47
Bøsbrovej 25 B 2. Th.	48
Bøsbrovej 25 A St. Tv.	49
Bøsbrovej 25 A St. Th.	50
Bøsbrovej 25 A 1. Tv.	51
Bøsbrovej 25 A 1. Th.	52
Bøsbrovej 25 A 2. Tv.	53
Bøsbrovej 25 A 2. Th.	54

Bøsbrovej 31 B St. Tv.

HUSLEJE OG FREMTIDIGE FORHOLD SOM FØLGE AF HELHEDSPLANEN

Husleje

Huslejberegningen nedenfor er anført i 2021/2022-tal (jf. afdelingens Budget 2021/2022). Huslejen vil dog blive indekseret hvert år, hvilket betyder, at den, når helhedsplanen er gennemført, er tilsvarende højere.

Beregningen er desuden alene et udtryk for en foreløbig beregning på baggrund af udgifterne til helhedsplanen. Der er således ikke er medregnet reguleringer som følge af afdelingens almindelige driftsudgifter.

Lejemålet Bøsbrovej 31 B St. Tv.

Før renovering

Den nuværende boligs bruttoareal: (antal vær: 1)

36 m²

Den nuværende husleje – i 2021/2022-tal:

2.214 kr. /md.

Efter renovering

Den fremtidige boligs bruttoareal: (antal vær: 3)

83 m²

Den fremtidige, omtrentlige husleje – i 2021/2022-tal:

6.185 kr./md.

OBS: Huslejen indekseres hvert år.

Fremtidige forhold



September 2021

Bøsbrovej 31 B St. Mf.

HUSLEJE OG FREMTIDIGE FORHOLD SOM FØLGE AF HELHEDSPLANEN

Husleje

Huslejberegningen nedenfor er anført i 2021/2022-tal (jf. afdelingens Budget 2021/2022). Huslejen vil dog blive indekseret hvert år, hvilket betyder, at den, når helhedsplanen er gennemført, er tilsvarende højere.

Beregningen er desuden alene et udtryk for en foreløbig beregning på baggrund af udgifterne til helhedsplanen. Der er således ikke er medregnet reguleringer som følge af afdelingens almindelige driftsudgifter.

Lejemålet Bøsbrovej 31 B St. Mf.

Før reovering

Den nuværende boligs bruttoareal: (antal vær: 2)

43 m²

Den nuværende husleje – i 2021/2022-tal:

2.719 kr. /md.

Efter reovering

Den fremtidige boligs bruttoareal: (antal vær:)

m²

Den fremtidige, omtrentlige husleje – i 2021/2022-tal:

kr./md.

OBS: Huslejen indekseres hvert år.

Fremtidige forhold

Din bolig bliver nedlagt, idet den sammenlægges med nablejligheden. Du vil blive tilbudt permanent genhusning. RandersBolig vil tage kontakt til dig for at aftale nærmere.

September 2021

Bøsbrovej 31 B St. Th.

HUSLEJE OG FREMTIDIGE FORHOLD SOM FØLGE AF HELHEDSPLANEN

Husleje

Huslejberegningen nedenfor er anført i 2021/2022-tal (jf. afdelingens Budget 2021/2022). Huslejen vil dog blive indekseret hvert år, hvilket betyder, at den, når helhedsplanen er gennemført, er tilsvarende højere.

Beregningen er desuden alene et udtryk for en foreløbig beregning på baggrund af udgifterne til helhedsplanen. Der er således ikke er medregnet reguleringer som følge af afdelingens almindelige driftsudgifter.

Lejemålet Bøsbrovej 31 B St. Th.

Før reovering

Den nuværende boligs bruttoareal: (antal vær: 2)

51 m²

Den nuværende husleje – i 2021/2022-tal:

3.224 kr. /md.

Efter reovering

Den fremtidige boligs bruttoareal: (antal vær: 2)

69 m²

Den fremtidige, omtrentlige husleje – i 2021/2022-tal:

5.311 kr./md.

OBS: Huslejen indekseres hvert år.

Fremtidige forhold



September 2021

Bøsbrovej 31 B 1. Tv.

HUSLEJE OG FREMTIDIGE FORHOLD SOM FØLGE AF HELHEDSPLANEN

Husleje

Huslejberegningen nedenfor er anført i 2021/2022-tal (jf. afdelingens Budget 2021/2022). Huslejen vil dog blive indekseret hvert år, hvilket betyder, at den, når helhedsplanen er gennemført, er tilsvarende højere.

Beregningen er desuden alene et udtryk for en foreløbig beregning på baggrund af udgifterne til helhedsplanen. Der er således ikke er medregnet reguleringer som følge af afdelingens almindelige driftsudgifter.

Lejemålet Bøsbrovej 31 B 1. Tv.

Før reovering

Den nuværende boligs bruttoareal: (antal vær: 1)

36 m²

Den nuværende husleje – i 2021/2022-tal:

2.214 kr. /md.

Efter reovering

Den fremtidige boligs bruttoareal: (antal vær: 3)

83 m²

Den fremtidige, omtrentlige husleje – i 2021/2022-tal:

6.185 kr./md.

OBS: Huslejen indekseres hvert år.

Fremtidige forhold



September 2021

Bøsbrovej 31 B 1. MF.

HUSLEJE OG FREMTIDIGE FORHOLD SOM FØLGE AF HELHEDSPLANEN

Husleje

Huslejberegningen nedenfor er anført i 2021/2022-tal (jf. afdelingens Budget 2021/2022). Huslejen vil dog blive indekseret hvert år, hvilket betyder, at den, når helhedsplanen er gennemført, er tilsvarende højere.

Beregningen er desuden alene et udtryk for en foreløbig beregning på baggrund af udgifterne til helhedsplanen. Der er således ikke er medregnet reguleringer som følge af afdelingens almindelige driftsudgifter.

Lejemålet Bøsbrovej 31 B 1. MF.

Før reovering

Den nuværende boligs bruttoareal: (antal vær: 2)

43 m²

Den nuværende husleje – i 2021/2022-tal:

2.719 kr. /md.

Efter reovering

Den fremtidige boligs bruttoareal: (antal vær:)

m²

Den fremtidige, omtrentlige husleje – i 2021/2022-tal:

kr./md.

OBS: Huslejen indekseres hvert år.

Fremtidige forhold

Din bolig bliver nedlagt, idet den sammenlægges med nablejligheden. Du vil blive tilbudt permanent genhusning. RandersBolig vil tage kontakt til dig for at aftale nærmere.

September 2021

Bøsbrovej 31 B 1. Th.

HUSLEJE OG FREMTIDIGE FORHOLD SOM FØLGE AF HELHEDSPLANEN

Husleje

Huslejberegningen nedenfor er anført i 2021/2022-tal (jf. afdelingens Budget 2021/2022). Huslejen vil dog blive indekseret hvert år, hvilket betyder, at den, når helhedsplanen er gennemført, er tilsvarende højere.

Beregningen er desuden alene et udtryk for en foreløbig beregning på baggrund af udgifterne til helhedsplanen. Der er således ikke er medregnet reguleringer som følge af afdelingens almindelige driftsudgifter.

Lejemålet Bøsbrovej 31 B 1. Th.

Før reovering

Den nuværende boligs bruttoareal: (antal vær: 2)

51 m²

Den nuværende husleje – i 2021/2022-tal:

3.224 kr. /md.

Efter reovering

Den fremtidige boligs bruttoareal: (antal vær: 2)

69 m²

Den fremtidige, omtrentlige husleje – i 2021/2022-tal:

5.311 kr./md.

OBS: Huslejen indekseres hvert år.

Fremtidige forhold



September 2021

Bøsbrovej 31 B 2. Tv.

HUSLEJE OG FREMTIDIGE FORHOLD SOM FØLGE AF HELHEDSPLANEN

Husleje

Huslejberegningen nedenfor er anført i 2021/2022-tal (jf. afdelingens Budget 2021/2022). Huslejen vil dog blive indekseret hvert år, hvilket betyder, at den, når helhedsplanen er gennemført, er tilsvarende højere.

Beregningen er desuden alene et udtryk for en foreløbig beregning på baggrund af udgifterne til helhedsplanen. Der er således ikke er medregnet reguleringer som følge af afdelingens almindelige driftsudgifter.

Lejemålet Bøsbrovej 31 B 2. Tv.

Før renovering

Den nuværende boligs bruttoareal: (antal vær: 3)

69 m²

Den nuværende husleje – i 2021/2022-tal:

4.201 kr. /md.

Efter renovering

Den fremtidige boligs bruttoareal: (antal vær: 3)

69 m²

Den fremtidige, omtrentlige husleje – i 2021/2022-tal:

5.311 kr./md.

OBS: Huslejen indekseres hvert år.

Fremtidige forhold



September 2021

Bøsbrovej 31 B 2. Th.

HUSLEJE OG FREMTIDIGE FORHOLD SOM FØLGE AF HELHEDSPLANEN

Husleje

Huslejberegningen nedenfor er anført i 2021/2022-tal (jf. afdelingens Budget 2021/2022). Huslejen vil dog blive indekseret hvert år, hvilket betyder, at den, når helhedsplanen er gennemført, er tilsvarende højere.

Beregningen er desuden alene et udtryk for en foreløbig beregning på baggrund af udgifterne til helhedsplanen. Der er således ikke er medregnet reguleringer som følge af afdelingens almindelige driftsudgifter.

Lejemålet Bøsbrovej 31 B 2. Th.

Før renovering

Den nuværende boligs bruttoareal: (antal vær: 2)

57 m²

Den nuværende husleje – i 2021/2022-tal:

3.470 kr. /md.

Efter renovering

Den fremtidige boligs bruttoareal: (antal vær: 2)

57 m²

Den fremtidige, omtrentlige husleje – i 2021/2022-tal:

4.561 kr./md.

OBS: Huslejen indekseres hvert år.

Fremtidige forhold



September 2021

Bøsbrovej 31 A St. Tv.

HUSLEJE OG FREMTIDIGE FORHOLD SOM FØLGE AF HELHEDSPLANEN

Husleje

Huslejberegningen nedenfor er anført i 2021/2022-tal (jf. afdelingens Budget 2021/2022). Huslejen vil dog blive indekseret hvert år, hvilket betyder, at den, når helhedsplanen er gennemført, er tilsvarende højere.

Beregningen er desuden alene et udtryk for en foreløbig beregning på baggrund af udgifterne til helhedsplanen. Der er således ikke er medregnet reguleringer som følge af afdelingens almindelige driftsudgifter.

Lejemålet Bøsbrovej 31 A St. Tv.

Før reovering

Den nuværende boligs bruttoareal: (antal vær: 4)

85 m²

Den nuværende husleje – i 2021/2022-tal:

5.292 kr. /md.

Efter reovering

Den fremtidige boligs bruttoareal: (antal vær: 2)

64 m²

Den fremtidige, omtrentlige husleje – i 2021/2022-tal:

4.998 kr./md.

OBS: Huslejen indekseres hvert år.

Fremtidige forhold



September 2021

Bøsbrovej 31 A St. Th.

HUSLEJE OG FREMTIDIGE FORHOLD SOM FØLGE AF HELHEDSPLANEN

Husleje

Huslejberegningen nedenfor er anført i 2021/2022-tal (jf. afdelingens Budget 2021/2022). Huslejen vil dog blive indekseret hvert år, hvilket betyder, at den, når helhedsplanen er gennemført, er tilsvarende højere.

Beregningen er desuden alene et udtryk for en foreløbig beregning på baggrund af udgifterne til helhedsplanen. Der er således ikke er medregnet reguleringer som følge af afdelingens almindelige driftsudgifter.

Lejemålet Bøsbrovej 31 A St. Th.

Før reovering

Den nuværende boligs bruttoareal: (antal vær: 3)

81 m²

Den nuværende husleje – i 2021/2022-tal:

5.022 kr. /md.

Efter reovering

Den fremtidige boligs bruttoareal: (antal vær: 3)

81 m²

Den fremtidige, omtrentlige husleje – i 2021/2022-tal:

6.060 kr./md.

OBS: Huslejen indekseres hvert år.

Fremtidige forhold

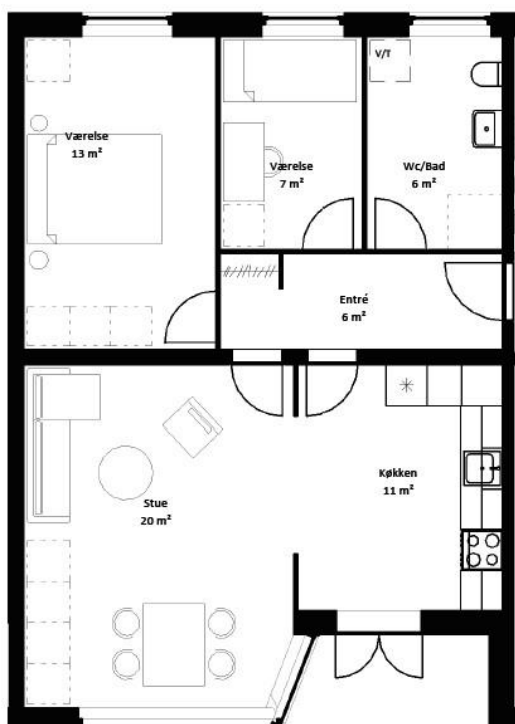

September 2021

Bøsbrovej 31 A 1. Tv.

HUSLEJE OG FREMTIDIGE FORHOLD SOM FØLGE AF HELHEDSPLANEN

Husleje

Huslejberegningen nedenfor er anført i 2021/2022-tal (jf. afdelingens Budget 2021/2022). Huslejen vil dog blive indekseret hvert år, hvilket betyder, at den, når helhedsplanen er gennemført, er tilsvarende højere.

Beregningen er desuden alene et udtryk for en foreløbig beregning på baggrund af udgifterne til helhedsplanen. Der er således ikke er medregnet reguleringer som følge af afdelingens almindelige driftsudgifter.

Lejemålet Bøsbrovej 31 A 1. Tv.

Før renovering

Den nuværende boligs bruttoareal: (antal vær: 3)

85 m²

Den nuværende husleje – i 2021/2022-tal:

5.292 kr. /md.

Efter renovering

Den fremtidige boligs bruttoareal: (antal vær: 2)

64 m²

Den fremtidige, omtrentlige husleje – i 2021/2022-tal:

4.998 kr./md.

OBS: Huslejen indekseres hvert år.

Fremtidige forhold



September 2021

Bøsbrovej 31 A 1. Th.

HUSLEJE OG FREMTIDIGE FORHOLD SOM FØLGE AF HELHEDSPLANEN

Husleje

Huslejberegningen nedenfor er anført i 2021/2022-tal (jf. afdelingens Budget 2021/2022). Huslejen vil dog blive indekseret hvert år, hvilket betyder, at den, når helhedsplanen er gennemført, er tilsvarende højere.

Beregningen er desuden alene et udtryk for en foreløbig beregning på baggrund af udgifterne til helhedsplanen. Der er således ikke er medregnet reguleringer som følge af afdelingens almindelige driftsudgifter.

Lejemålet Bøsbrovej 31 A 1. Th.

Før reovering

Den nuværende boligs bruttoareal: (antal vær: 3)

80 m²

Den nuværende husleje – i 2021/2022-tal:

5.013 kr. /md.

Efter reovering

Den fremtidige boligs bruttoareal: (antal vær: 3)

81 m²

Den fremtidige, omtrentlige husleje – i 2021/2022-tal:

6.060 kr./md.

OBS: Huslejen indekseres hvert år.

Fremtidige forhold

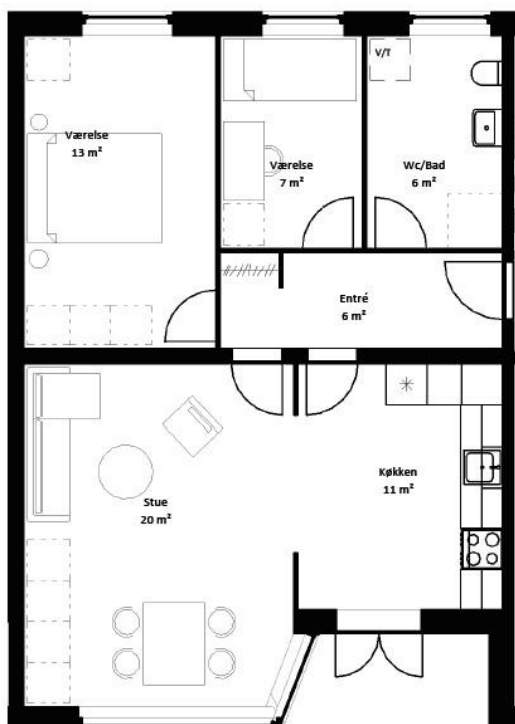

September 2021
Revideret: 15. september 2021

Bøsbrovej 31 A 2. Tv.

HUSLEJE OG FREMTIDIGE FORHOLD SOM FØLGE AF HELHEDSPLANEN

Husleje

Huslejberegningen nedenfor er anført i 2021/2022-tal (jf. afdelingens Budget 2021/2022). Huslejen vil dog blive indekseret hvert år, hvilket betyder, at den, når helhedsplanen er gennemført, er tilsvarende højere.

Beregningen er desuden alene et udtryk for en foreløbig beregning på baggrund af udgifterne til helhedsplanen. Der er således ikke er medregnet reguleringer som følge af afdelingens almindelige driftsudgifter.

Lejemålet Bøsbrovej 31 A 2. Tv.

Før renovering

Den nuværende boligs bruttoareal: (antal vær: 2)

60 m²

Den nuværende husleje – i 2021/2022-tal:

3.678 kr. /md.

Efter renovering

Den fremtidige boligs bruttoareal: (antal vær: 2)

53 m²

Den fremtidige, omtrentlige husleje – i 2021/2022-tal:

4.311 kr./md.

OBS: Huslejen indekseres hvert år.

Fremtidige forhold



September 2021
Revideret: 15. september 2021

Bøsbrovej 31 A 2. Th.

HUSLEJE OG FREMTIDIGE FORHOLD SOM FØLGE AF HELHEDSPLANEN

Husleje

Huslejberegningen nedenfor er anført i 2021/2022-tal (jf. afdelingens Budget 2021/2022). Huslejen vil dog blive indekseret hvert år, hvilket betyder, at den, når helhedsplanen er gennemført, er tilsvarende højere.

Beregningen er desuden alene et udtryk for en foreløbig beregning på baggrund af udgifterne til helhedsplanen. Der er således ikke er medregnet reguleringer som følge af afdelingens almindelige driftsudgifter.

Lejemålet Bøsbrovej 31 A 2. Th.

Før renovering

Den nuværende boligs bruttoareal: (antal vær: 3)

61 m²

Den nuværende husleje – i 2021/2022-tal:

3.726 kr. /md.

Efter renovering

Den fremtidige boligs bruttoareal: (antal vær: 3)

63 m²

Den fremtidige, omtrentlige husleje – i 2021/2022-tal:

4.936 kr./md.

OBS: Huslejen indekseres hvert år.

Fremtidige forhold

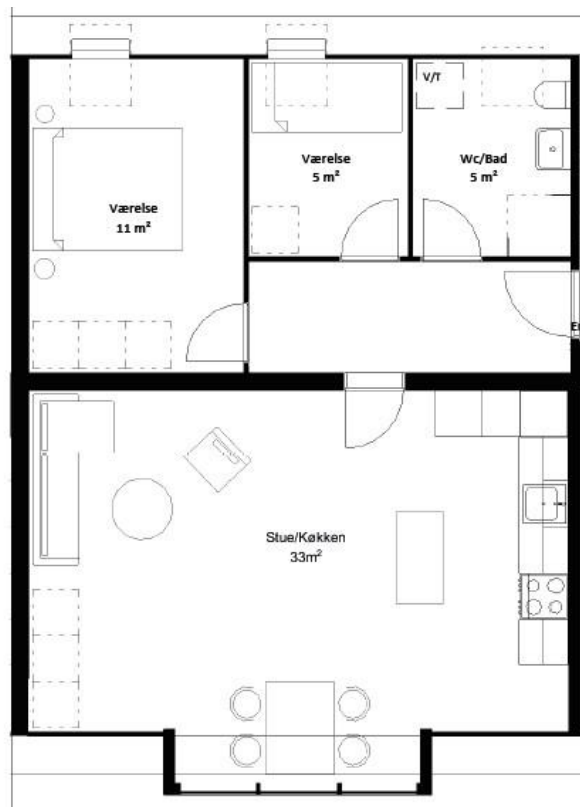

September 2021

Bøsbrovej 29 B St. Tv.

HUSLEJE OG FREMTIDIGE FORHOLD SOM FØLGE AF HELHEDSPLANEN

Husleje

Huslejberegningen nedenfor er anført i 2021/2022-tal (jf. afdelingens Budget 2021/2022). Huslejen vil dog blive indekseret hvert år, hvilket betyder, at den, når helhedsplanen er gennemført, er tilsvarende højere.

Beregningen er desuden alene et udtryk for en foreløbig beregning på baggrund af udgifterne til helhedsplanen. Der er således ikke er medregnet reguleringer som følge af afdelingens almindelige driftsudgifter.

Lejemålet Bøsbrovej 29 B St. Tv.

Før reovering

Den nuværende boligs bruttoareal: (antal vær: 2)

67 m²

Den nuværende husleje – i 2021/2022-tal:

4.195 kr. /md.

Efter reovering

Den fremtidige boligs bruttoareal: (antal vær: 2)

66 m²

Den fremtidige, omtrentlige husleje – i 2021/2022-tal:

5.123 kr./md.

OBS: Huslejen indekseres hvert år.

Fremtidige forhold



September 2021

Bøsbrovej 29 B St. Th.

HUSLEJE OG FREMTIDIGE FORHOLD SOM FØLGE AF HELHEDSPLANEN

Husleje

Huslejberegningen nedenfor er anført i 2021/2022-tal (jf. afdelingens Budget 2021/2022). Huslejen vil dog blive indekseret hvert år, hvilket betyder, at den, når helhedsplanen er gennemført, er tilsvarende højere.

Beregningen er desuden alene et udtryk for en foreløbig beregning på baggrund af udgifterne til helhedsplanen. Der er således ikke er medregnet reguleringer som følge af afdelingens almindelige driftsudgifter.

Lejemålet Bøsbrovej 29 B St. Th.

Før renovering

Den nuværende boligs bruttoareal: (antal vær: 3)

84 m²

Den nuværende husleje – i 2021/2022-tal:

5.219 kr. /md.

Efter renovering

Den fremtidige boligs bruttoareal: (antal vær: 2)

76 m²

Den fremtidige, omtrentlige husleje – i 2021/2022-tal:

5.748 kr./md.

OBS: Huslejen indekseres hvert år.

Fremtidige forhold



September 2021

Bøsbrovej 29 B 1. Tv.

HUSLEJE OG FREMTIDIGE FORHOLD SOM FØLGE AF HELHEDSPLANEN

Husleje

Huslejberegningen nedenfor er anført i 2021/2022-tal (jf. afdelingens Budget 2021/2022). Huslejen vil dog blive indekseret hvert år, hvilket betyder, at den, når helhedsplanen er gennemført, er tilsvarende højere.

Beregningen er desuden alene et udtryk for en foreløbig beregning på baggrund af udgifterne til helhedsplanen. Der er således ikke er medregnet reguleringer som følge af afdelingens almindelige driftsudgifter.

Lejemålet Bøsbrovej 29 B 1. Tv.

Før renovering

Den nuværende boligs bruttoareal: (antal vær: 3)

67 m²

Den nuværende husleje – i 2021/2022-tal:

4.239 kr. /md.

Efter renovering

Den fremtidige boligs bruttoareal: (antal vær: 2)

66 m²

Den fremtidige, omtrentlige husleje – i 2021/2022-tal:

5.123 kr./md.

OBS: Huslejen indekseres hvert år.

Fremtidige forhold



September 2021

Bøsbrovej 29 B 1. Th.

HUSLEJE OG FREMTIDIGE FORHOLD SOM FØLGE AF HELHEDSPLANEN

Husleje

Huslejberegningen nedenfor er anført i 2021/2022-tal (jf. afdelingens Budget 2021/2022). Huslejen vil dog blive indekseret hvert år, hvilket betyder, at den, når helhedsplanen er gennemført, er tilsvarende højere.

Beregningen er desuden alene et udtryk for en foreløbig beregning på baggrund af udgifterne til helhedsplanen. Der er således ikke er medregnet reguleringer som følge af afdelingens almindelige driftsudgifter.

Lejemålet Bøsbrovej 29 B 1. Th.

Før renovering

Den nuværende boligs bruttoareal: (antal vær: 3)

84 m²

Den nuværende husleje – i 2021/2022-tal:

5.219 kr. /md.

Efter renovering

Den fremtidige boligs bruttoareal: (antal vær: 2)

77 m²

Den fremtidige, omtrentlige husleje – i 2021/2022-tal:

5.810 kr./md.

OBS: Huslejen indekseres hvert år.

Fremtidige forhold



September 2021

Bøsbrovej 29 B 2. Tv.

HUSLEJE OG FREMTIDIGE FORHOLD SOM FØLGE AF HELHEDSPLANEN

Husleje

Huslejberegningen nedenfor er anført i 2021/2022-tal (jf. afdelingens Budget 2021/2022). Huslejen vil dog blive indekseret hvert år, hvilket betyder, at den, når helhedsplanen er gennemført, er tilsvarende højere.

Beregningen er desuden alene et udtryk for en foreløbig beregning på baggrund af udgifterne til helhedsplanen. Der er således ikke er medregnet reguleringer som følge af afdelingens almindelige driftsudgifter.

Lejemålet Bøsbrovej 29 B 2. Tv.

Før renovering

Den nuværende boligs bruttoareal: (antal vær: 2)

55 m²

Den nuværende husleje – i 2021/2022-tal:

3.362 kr. /md.

Efter renovering

Den fremtidige boligs bruttoareal: (antal vær: 2)

55 m²

Den fremtidige, omtrentlige husleje – i 2021/2022-tal:

4.436 kr./md.

OBS: Huslejen indekseres hvert år.

Fremtidige forhold



September 2021

Bøsbrovej 29 B 2. Th.

HUSLEJE OG FREMTIDIGE FORHOLD SOM FØLGE AF HELHEDSPLANEN

Husleje

Huslejberegningen nedenfor er anført i 2021/2022-tal (jf. afdelingens Budget 2021/2022). Huslejen vil dog blive indekseret hvert år, hvilket betyder, at den, når helhedsplanen er gennemført, er tilsvarende højere.

Beregningen er desuden alene et udtryk for en foreløbig beregning på baggrund af udgifterne til helhedsplanen. Der er således ikke er medregnet reguleringer som følge af afdelingens almindelige driftsudgifter.

Lejemålet Bøsbrovej 29 B 2. Th.

Før reovering

Den nuværende boligs bruttoareal: (antal vær: 3)

63 m²

Den nuværende husleje – i 2021/2022-tal:

3.851 kr. /md.

Efter reovering

Den fremtidige boligs bruttoareal: (antal vær: 2)

63 m²

Den fremtidige, omtrentlige husleje – i 2021/2022-tal:

4.936 kr./md.

OBS: Huslejen indekseres hvert år.

Fremtidige forhold

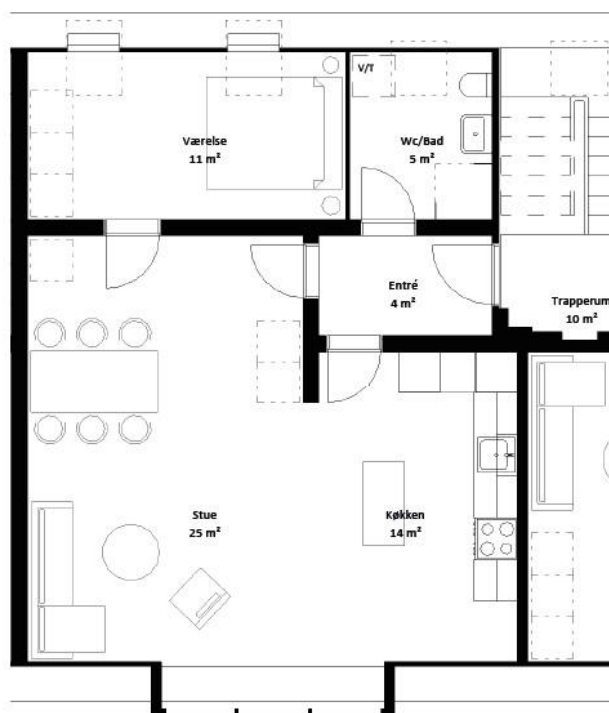

September 2021

Bøsbrovej 29 A St. Tv.

HUSLEJE OG FREMTIDIGE FORHOLD SOM FØLGE AF HELHEDSPLANEN

Husleje

Huslejberegningen nedenfor er anført i 2021/2022-tal (jf. afdelingens Budget 2021/2022). Huslejen vil dog blive indekseret hvert år, hvilket betyder, at den, når helhedsplanen er gennemført, er tilsvarende højere.

Beregningen er desuden alene et udtryk for en foreløbig beregning på baggrund af udgifterne til helhedsplanen. Der er således ikke er medregnet reguleringer som følge af afdelingens almindelige driftsudgifter.

Lejemålet Bøsbrovej 29 A St. Tv.

Før reovering

Den nuværende boligs bruttoareal: (antal vær: 2)

55 m²

Den nuværende husleje – i 2021/2022-tal:

3.462 kr. /md.

Efter reovering

Den fremtidige boligs bruttoareal: (antal vær: 2)

62 m²

Den fremtidige, omtrentlige husleje – i 2021/2022-tal:

4.873 kr./md.

OBS: Huslejen indekseres hvert år.

Fremtidige forhold

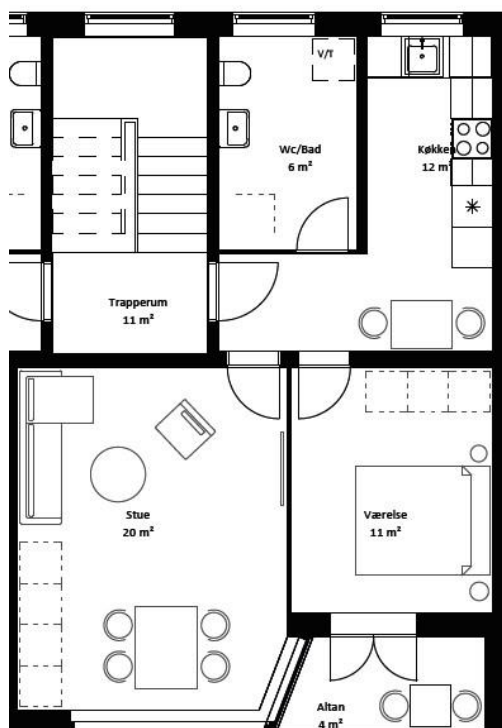

September 2021

Bøsbrovej 29 A St. Th.

HUSLEJE OG FREMTIDIGE FORHOLD SOM FØLGE AF HELHEDSPLANEN

Husleje

Huslejberegningen nedenfor er anført i 2021/2022-tal (jf. afdelingens Budget 2021/2022). Huslejen vil dog blive indekseret hvert år, hvilket betyder, at den, når helhedsplanen er gennemført, er tilsvarende højere.

Beregningen er desuden alene et udtryk for en foreløbig beregning på baggrund af udgifterne til helhedsplanen. Der er således ikke er medregnet reguleringer som følge af afdelingens almindelige driftsudgifter.

Lejemålet Bøsbrovej 29 A St. Th.

Før renovering

Den nuværende boligs bruttoareal: (antal vær: 3)

82 m²

Den nuværende husleje – i 2021/2022-tal:

5.085 kr. /md.

Efter renovering

Den fremtidige boligs bruttoareal: (antal vær: 2)

83 m²

Den fremtidige, omtrentlige husleje – i 2021/2022-tal:

6.185 kr./md.

OBS: Huslejen indekseres hvert år.

Fremtidige forhold



September 2021

Bøsbrovej 29 A 1. Tv.

HUSLEJE OG FREMTIDIGE FORHOLD SOM FØLGE AF HELHEDSPLANEN

Husleje

Huslejberegningen nedenfor er anført i 2021/2022-tal (jf. afdelingens Budget 2021/2022). Huslejen vil dog blive indekseret hvert år, hvilket betyder, at den, når helhedsplanen er gennemført, er tilsvarende højere.

Beregningen er desuden alene et udtryk for en foreløbig beregning på baggrund af udgifterne til helhedsplanen. Der er således ikke er medregnet reguleringer som følge af afdelingens almindelige driftsudgifter.

Lejemålet Bøsbrovej 29 A 1. Tv.

Før reovering

Den nuværende boligs bruttoareal: (antal vær: 2)

55 m²

Den nuværende husleje – i 2021/2022-tal:

3.462 kr. /md.

Efter reovering

Den fremtidige boligs bruttoareal: (antal vær: 2)

62 m²

Den fremtidige, omtrentlige husleje – i 2021/2022-tal:

4.873 kr./md.

OBS: Huslejen indekseres hvert år.

Fremtidige forhold

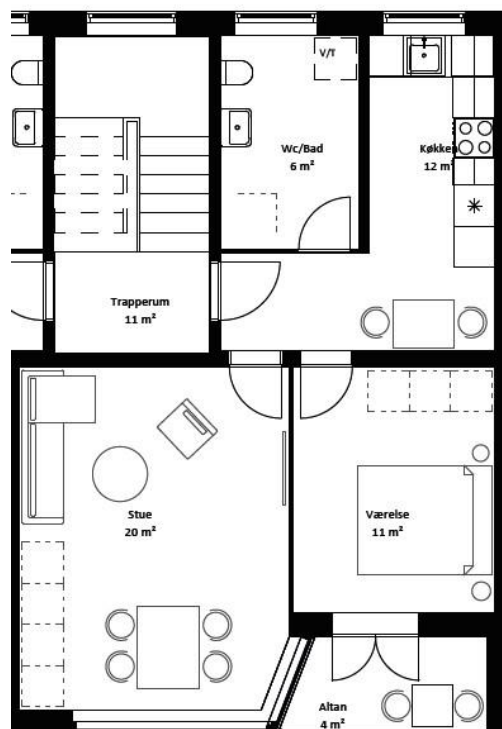

September 2021

Bøsbrovej 29 A 1. Th.

HUSLEJE OG FREMTIDIGE FORHOLD SOM FØLGE AF HELHEDSPLANEN

Husleje

Huslejberegningen nedenfor er anført i 2021/2022-tal (jf. afdelingens Budget 2021/2022). Huslejen vil dog blive indekseret hvert år, hvilket betyder, at den, når helhedsplanen er gennemført, er tilsvarende højere.

Beregningen er desuden alene et udtryk for en foreløbig beregning på baggrund af udgifterne til helhedsplanen. Der er således ikke er medregnet reguleringer som følge af afdelingens almindelige driftsudgifter.

Lejemålet Bøsbrovej 29 A 1. Th.

Før renovering

Den nuværende boligs bruttoareal: (antal vær: 3)

82 m²

Den nuværende husleje – i 2021/2022-tal:

5.085 kr. /md.

Efter renovering

Den fremtidige boligs bruttoareal: (antal vær: 2)

83 m²

Den fremtidige, omtrentlige husleje – i 2021/2022-tal:

6.185 kr./md.

OBS: Huslejen indekseres hvert år.

Fremtidige forhold



September 2021

Bøsbrovej 29 A 2. Tv.

HUSLEJE OG FREMTIDIGE FORHOLD SOM FØLGE AF HELHEDSPLANEN

Husleje

Huslejberegningen nedenfor er anført i 2021/2022-tal (jf. afdelingens Budget 2021/2022). Huslejen vil dog blive indekseret hvert år, hvilket betyder, at den, når helhedsplanen er gennemført, er tilsvarende højere.

Beregningen er desuden alene et udtryk for en foreløbig beregning på baggrund af udgifterne til helhedsplanen. Der er således ikke er medregnet reguleringer som følge af afdelingens almindelige driftsudgifter.

Lejemålet Bøsbrovej 29 A 2. Tv.

Før renovering

Den nuværende boligs bruttoareal: (antal vær: 2)

52 m²

Den nuværende husleje – i 2021/2022-tal:

3.177 kr. /md.

Efter renovering

Den fremtidige boligs bruttoareal: (antal vær: 2)

52 m²

Den fremtidige, omtrentlige husleje – i 2021/2022-tal:

4.249 kr./md.

OBS: Huslejen indekseres hvert år.

Fremtidige forhold



September 2021

Bøsbrovej 29 A 2. Th.

HUSLEJE OG FREMTIDIGE FORHOLD SOM FØLGE AF HELHEDSPLANEN

Husleje

Huslejberegningen nedenfor er anført i 2021/2022-tal (jf. afdelingens Budget 2021/2022). Huslejen vil dog blive indekseret hvert år, hvilket betyder, at den, når helhedsplanen er gennemført, er tilsvarende højere.

Beregningen er desuden alene et udtryk for en foreløbig beregning på baggrund af udgifterne til helhedsplanen. Der er således ikke er medregnet reguleringer som følge af afdelingens almindelige driftsudgifter.

Lejemålet Bøsbrovej 29 A 2. Th.

Før reovering

Den nuværende boligs bruttoareal: (antal vær: 3)

66 m²

Den nuværende husleje – i 2021/2022-tal:

4.036 kr. /md.

Efter reovering

Den fremtidige boligs bruttoareal: (antal vær: 2)

66 m²

Den fremtidige, omtrentlige husleje – i 2021/2022-tal:

5.123 kr./md.

OBS: Huslejen indekseres hvert år.

Fremtidige forhold



September 2021

Bøsbrovej 27 B St. Tv.

HUSLEJE OG FREMTIDIGE FORHOLD SOM FØLGE AF HELHEDSPLANEN

Husleje

Huslejberegningen nedenfor er anført i 2021/2022-tal (jf. afdelingens Budget 2021/2022). Huslejen vil dog blive indekseret hvert år, hvilket betyder, at den, når helhedsplanen er gennemført, er tilsvarende højere.

Beregningen er desuden alene et udtryk for en foreløbig beregning på baggrund af udgifterne til helhedsplanen. Der er således ikke er medregnet reguleringer som følge af afdelingens almindelige driftsudgifter.

Lejemålet Bøsbrovej 27 B St. Tv.

Før reovering

Den nuværende boligs bruttoareal: (antal vær: 1)

36 m²

Den nuværende husleje – i 2021/2022-tal:

2.214 kr. /md.

Efter reovering

Den fremtidige boligs bruttoareal: (antal vær: 3)

83 m²

Den fremtidige, omtrentlige husleje – i 2021/2022-tal:

6.185 kr./md.

OBS: Huslejen indekseres hvert år.

Fremtidige forhold

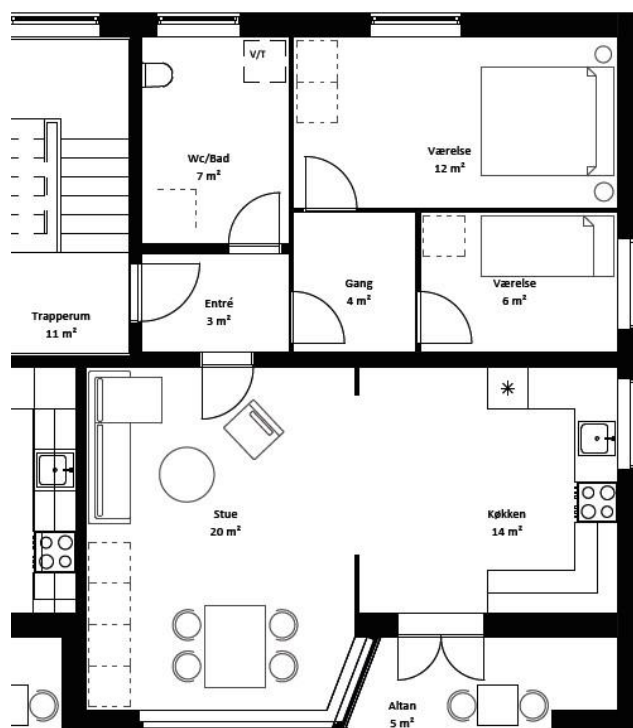

September 2021

Bøsbrovej 27 B St. Mf.

HUSLEJE OG FREMTIDIGE FORHOLD SOM FØLGE AF HELHEDSPLANEN

Husleje

Huslejberegningen nedenfor er anført i 2021/2022-tal (jf. afdelingens Budget 2021/2022). Huslejen vil dog blive indekseret hvert år, hvilket betyder, at den, når helhedsplanen er gennemført, er tilsvarende højere.

Beregningen er desuden alene et udtryk for en foreløbig beregning på baggrund af udgifterne til helhedsplanen. Der er således ikke er medregnet reguleringer som følge af afdelingens almindelige driftsudgifter.

Lejemålet Bøsbrovej 27 B St. Mf.

Før reovering

Den nuværende boligs bruttoareal: (antal vær: 2)

43 m²

Den nuværende husleje – i 2021/2022-tal:

2.719 kr. /md.

Efter reovering

Den fremtidige boligs bruttoareal: (antal vær:)

m²

Den fremtidige, omtrentlige husleje – i 2021/2022-tal:

kr./md.

OBS: Huslejen indekseres hvert år.

Fremtidige forhold

Din bolig bliver nedlagt, idet den sammelægges med naboeligheden. Du vil blive tilbudt permanent genhusning. RandersBolig vil tage kontakt til dig for at aftale nærmere.

September 2021

Bøsbrovej 27 B St. Th.

HUSLEJE OG FREMTIDIGE FORHOLD SOM FØLGE AF HELHEDSPLANEN

Husleje

Huslejberegningen nedenfor er anført i 2021/2022-tal (jf. afdelingens Budget 2021/2022). Huslejen vil dog blive indekseret hvert år, hvilket betyder, at den, når helhedsplanen er gennemført, er tilsvarende højere.

Beregningen er desuden alene et udtryk for en foreløbig beregning på baggrund af udgifterne til helhedsplanen. Der er således ikke er medregnet reguleringer som følge af afdelingens almindelige driftsudgifter.

Lejemålet Bøsbrovej 27 B St. Th.

Før renovering

Den nuværende boligs bruttoareal: (antal vær: 2)

51 m²

Den nuværende husleje – i 2021/2022-tal:

3.224 kr. /md.

Efter renovering

Den fremtidige boligs bruttoareal: (antal vær: 2)

69 m²

Den fremtidige, omtrentlige husleje – i 2021/2022-tal:

5.311 kr./md.

OBS: Huslejen indekseres hvert år.

Fremtidige forhold



September 2021

Bøsbrovej 27 B 1. Tv.

HUSLEJE OG FREMTIDIGE FORHOLD SOM FØLGE AF HELHEDSPLANEN

Husleje

Huslejberegningen nedenfor er anført i 2021/2022-tal (jf. afdelingens Budget 2021/2022). Huslejen vil dog blive indekseret hvert år, hvilket betyder, at den, når helhedsplanen er gennemført, er tilsvarende højere.

Beregningen er desuden alene et udtryk for en foreløbig beregning på baggrund af udgifterne til helhedsplanen. Der er således ikke er medregnet reguleringer som følge af afdelingens almindelige driftsudgifter.

Lejemålet Bøsbrovej 27 B 1. Tv.

Før reovering

Den nuværende boligs bruttoareal: (antal vær: 1)

36 m²

Den nuværende husleje – i 2021/2022-tal:

2.214 kr. /md.

Efter reovering

Den fremtidige boligs bruttoareal: (antal vær: 3)

83 m²

Den fremtidige, omtrentlige husleje – i 2021/2022-tal:

6.185 kr./md.

OBS: Huslejen indekseres hvert år.

Fremtidige forhold

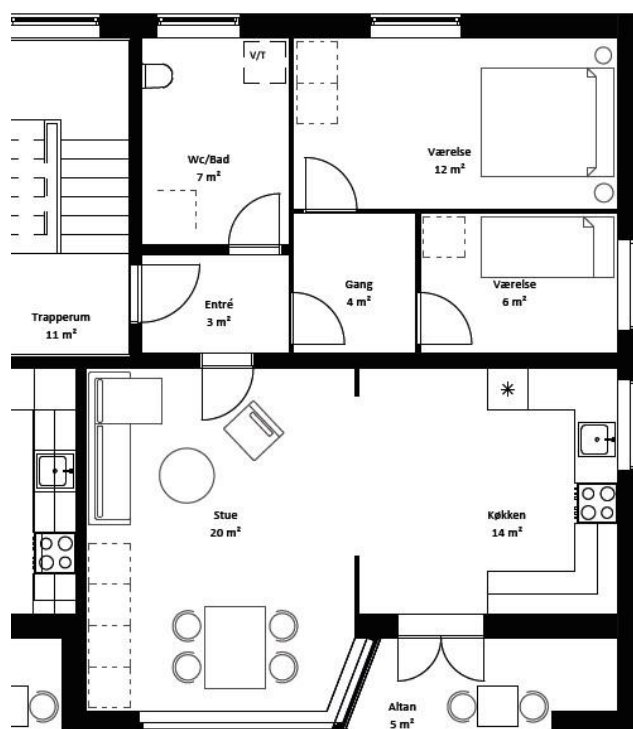

September 2021

Bøsbrovej 27 B 1. MF.

HUSLEJE OG FREMTIDIGE FORHOLD SOM FØLGE AF HELHEDSPLANEN

Husleje

Huslejberegningen nedenfor er anført i 2021/2022-tal (jf. afdelingens Budget 2021/2022). Huslejen vil dog blive indekseret hvert år, hvilket betyder, at den, når helhedsplanen er gennemført, er tilsvarende højere.

Beregningen er desuden alene et udtryk for en foreløbig beregning på baggrund af udgifterne til helhedsplanen. Der er således ikke er medregnet reguleringer som følge af afdelingens almindelige driftsudgifter.

Lejemålet Bøsbrovej 27 B 1. MF.

Før reovering

Den nuværende boligs bruttoareal: (antal vær: 2)

43 m²

Den nuværende husleje – i 2021/2022-tal:

2.719 kr. /md.

Efter reovering

Den fremtidige boligs bruttoareal: (antal vær:)

m²

Den fremtidige, omtrentlige husleje – i 2021/2022-tal:

kr./md.

OBS: Huslejen indekseres hvert år.

Fremtidige forhold

Din bolig bliver nedlagt, idet den sammelægges med naboeligheden. Du vil blive tilbudt permanent genhusning. RandersBolig vil tage kontakt til dig for at aftale nærmere.

September 2021

Bøsbrovej 27 B 1. Th.

HUSLEJE OG FREMTIDIGE FORHOLD SOM FØLGE AF HELHEDSPLANEN

Husleje

Huslejberegningen nedenfor er anført i 2021/2022-tal (jf. afdelingens Budget 2021/2022). Huslejen vil dog blive indekseret hvert år, hvilket betyder, at den, når helhedsplanen er gennemført, er tilsvarende højere.

Beregningen er desuden alene et udtryk for en foreløbig beregning på baggrund af udgifterne til helhedsplanen. Der er således ikke er medregnet reguleringer som følge af afdelingens almindelige driftsudgifter.

Lejemålet Bøsbrovej 27 B 1. Th.

Før renovering

Den nuværende boligs bruttoareal: (antal vær: 2)

51 m²

Den nuværende husleje – i 2021/2022-tal:

3.224 kr. /md.

Efter renovering

Den fremtidige boligs bruttoareal: (antal vær: 2)

69 m²

Den fremtidige, omtrentlige husleje – i 2021/2022-tal:

5.311 kr./md.

OBS: Huslejen indekseres hvert år.

Fremtidige forhold



September 2021

Bøsbrovej 27 B 2. Tv.

HUSLEJE OG FREMTIDIGE FORHOLD SOM FØLGE AF HELHEDSPLANEN

Husleje

Huslejberegningen nedenfor er anført i 2021/2022-tal (jf. afdelingens Budget 2021/2022). Huslejen vil dog blive indekseret hvert år, hvilket betyder, at den, når helhedsplanen er gennemført, er tilsvarende højere.

Beregningen er desuden alene et udtryk for en foreløbig beregning på baggrund af udgifterne til helhedsplanen. Der er således ikke er medregnet reguleringer som følge af afdelingens almindelige driftsudgifter.

Lejemålet Bøsbrovej 27 B 2. Tv.

Før renovering

Den nuværende boligs bruttoareal: (antal vær: 3)

69 m²

Den nuværende husleje – i 2021/2022-tal:

4.201 kr. /md.

Efter renovering

Den fremtidige boligs bruttoareal: (antal vær: 2)

69 m²

Den fremtidige, omtrentlige husleje – i 2021/2022-tal:

5.311 kr./md.

OBS: Huslejen indekseres hvert år.

Fremtidige forhold

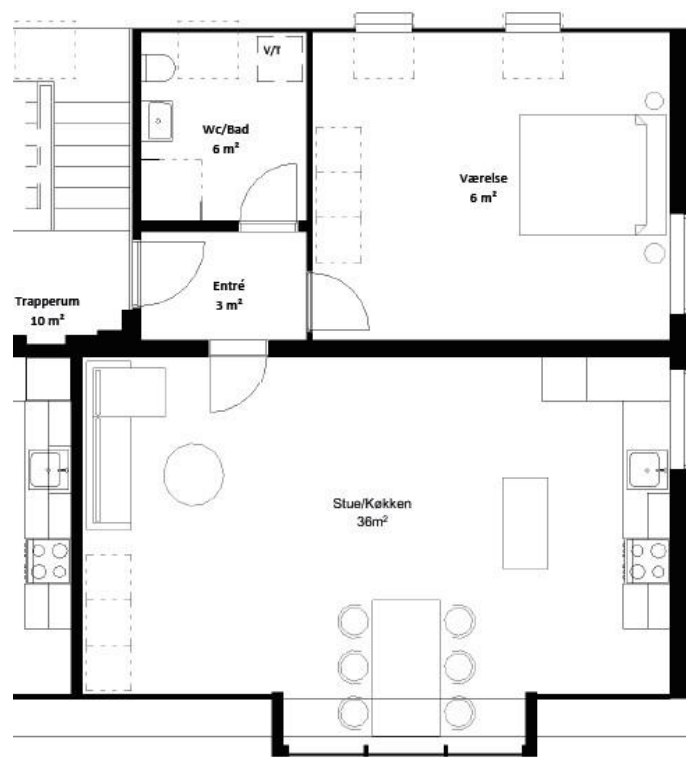

September 2021

Bøsbrovej 27 B 2. Th.

HUSLEJE OG FREMTIDIGE FORHOLD SOM FØLGE AF HELHEDSPLANEN

Husleje

Huslejberegningen nedenfor er anført i 2021/2022-tal (jf. afdelingens Budget 2021/2022). Huslejen vil dog blive indekseret hvert år, hvilket betyder, at den, når helhedsplanen er gennemført, er tilsvarende højere.

Beregningen er desuden alene et udtryk for en foreløbig beregning på baggrund af udgifterne til helhedsplanen. Der er således ikke er medregnet reguleringer som følge af afdelingens almindelige driftsudgifter.

Lejemålet Bøsbrovej 27 B 2. Th.

Før renovering

Den nuværende boligs bruttoareal: (antal vær: 2)

57 m²

Den nuværende husleje – i 2021/2022-tal:

3.471 kr. /md.

Efter renovering

Den fremtidige boligs bruttoareal: (antal vær: 2)

57 m²

Den fremtidige, omtrentlige husleje – i 2021/2022-tal:

4.561 kr./md.

OBS: Huslejen indekseres hvert år.

Fremtidige forhold



September 2021

Bøsbrovej 27 A St. Tv.

HUSLEJE OG FREMTIDIGE FORHOLD SOM FØLGE AF HELHEDSPLANEN

Husleje

Huslejberegningen nedenfor er anført i 2021/2022-tal (jf. afdelingens Budget 2021/2022). Huslejen vil dog blive indekseret hvert år, hvilket betyder, at den, når helhedsplanen er gennemført, er tilsvarende højere.

Beregningen er desuden alene et udtryk for en foreløbig beregning på baggrund af udgifterne til helhedsplanen. Der er således ikke er medregnet reguleringer som følge af afdelingens almindelige driftsudgifter.

Lejemålet Bøsbrovej 27 A St. Tv.

Før reovering

Den nuværende boligs bruttoareal: (antal vær: 3)

85 m²

Den nuværende husleje – i 2021/2022-tal:

5.292 kr. /md.

Efter reovering

Den fremtidige boligs bruttoareal: (antal vær: 2)

64 m²

Den fremtidige, omtrentlige husleje – i 2021/2022-tal:

4.998 kr./md.

OBS: Huslejen indekseres hvert år.

Fremtidige forhold



September 2021

Bøsbrovej 27 A St. Th.

HUSLEJE OG FREMTIDIGE FORHOLD SOM FØLGE AF HELHEDSPLANEN

Husleje

Huslejberegningen nedenfor er anført i 2021/2022-tal (jf. afdelingens Budget 2021/2022). Huslejen vil dog blive indekseret hvert år, hvilket betyder, at den, når helhedsplanen er gennemført, er tilsvarende højere.

Beregningen er desuden alene et udtryk for en foreløbig beregning på baggrund af udgifterne til helhedsplanen. Der er således ikke er medregnet reguleringer som følge af afdelingens almindelige driftsudgifter.

Lejemålet Bøsbrovej 27 A St. Th.

Før renovering

Den nuværende boligs bruttoareal: (antal vær: 3)

81 m²

Den nuværende husleje – i 2021/2022-tal:

5.022 kr. /md.

Efter renovering

Den fremtidige boligs bruttoareal: (antal vær: 3)

81 m²

Den fremtidige, omtrentlige husleje – i 2021/2022-tal:

6.060 kr./md.

OBS: Huslejen indekseres hvert år.

Fremtidige forhold

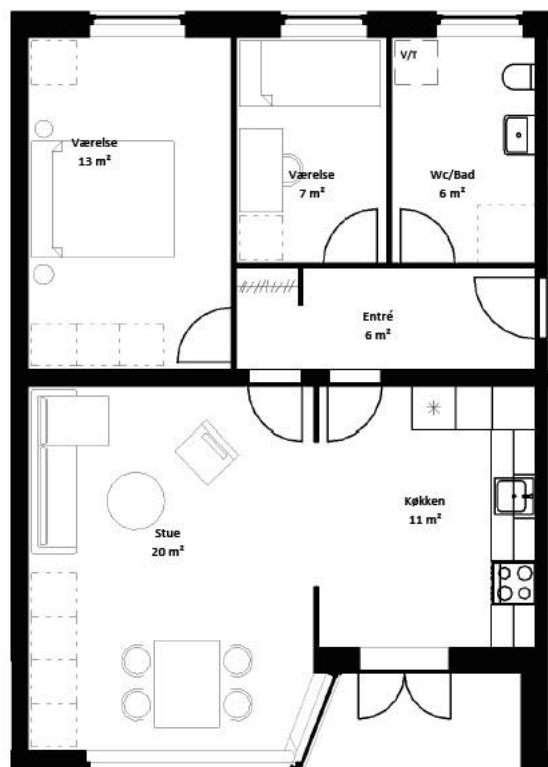

September 2021

Bøsbrovej 27 A 1. Tv.

HUSLEJE OG FREMTIDIGE FORHOLD SOM FØLGE AF HELHEDSPLANEN

Husleje

Huslejberegningen nedenfor er anført i 2021/2022-tal (jf. afdelingens Budget 2021/2022). Huslejen vil dog blive indekseret hvert år, hvilket betyder, at den, når helhedsplanen er gennemført, er tilsvarende højere.

Beregningen er desuden alene et udtryk for en foreløbig beregning på baggrund af udgifterne til helhedsplanen. Der er således ikke er medregnet reguleringer som følge af afdelingens almindelige driftsudgifter.

Lejemålet Bøsbrovej 27 A 1. Tv.

Før reovering

Den nuværende boligs bruttoareal: (antal vær: 3)

85 m²

Den nuværende husleje – i 2021/2022-tal:

5.292 kr. /md.

Efter reovering

Den fremtidige boligs bruttoareal: (antal vær: 2)

64 m²

Den fremtidige, omtrentlige husleje – i 2021/2022-tal:

4.998 kr./md.

OBS: Huslejen indekseres hvert år.

Fremtidige forhold



September 2021

Bøsbrovej 27 A 1. Th.

HUSLEJE OG FREMTIDIGE FORHOLD SOM FØLGE AF HELHEDSPLANEN

Husleje

Huslejberegningen nedenfor er anført i 2021/2022-tal (jf. afdelingens Budget 2021/2022). Huslejen vil dog blive indekseret hvert år, hvilket betyder, at den, når helhedsplanen er gennemført, er tilsvarende højere.

Beregningen er desuden alene et udtryk for en foreløbig beregning på baggrund af udgifterne til helhedsplanen. Der er således ikke er medregnet reguleringer som følge af afdelingens almindelige driftsudgifter.

Lejemålet Bøsbrovej 27 A 1. Th.

Før renovering

Den nuværende boligs bruttoareal: (antal vær: 3)

81 m²

Den nuværende husleje – i 2021/2022-tal:

5.022 kr. /md.

Efter renovering

Den fremtidige boligs bruttoareal: (antal vær: 3)

81 m²

Den fremtidige, omtrentlige husleje – i 2021/2022-tal:

6.060 kr./md.

OBS: Huslejen indekseres hvert år.

Fremtidige forhold

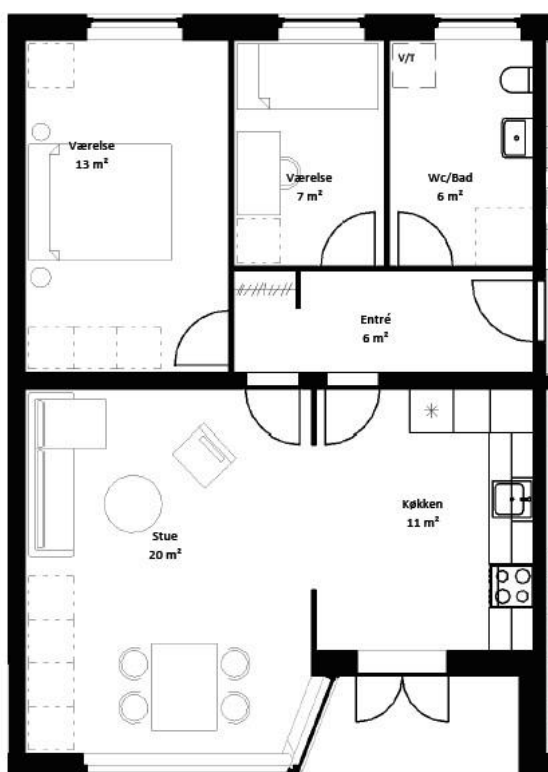

September 2021
Revideret: 15. september 2021

Bøsbrovej 27 A 2. Tv.

HUSLEJE OG FREMTIDIGE FORHOLD SOM FØLGE AF HELHEDSPLANEN

Husleje

Huslejberegningen nedenfor er anført i 2021/2022-tal (jf. afdelingens Budget 2021/2022). Huslejen vil dog blive indekseret hvert år, hvilket betyder, at den, når helhedsplanen er gennemført, er tilsvarende højere.

Beregningen er desuden alene et udtryk for en foreløbig beregning på baggrund af udgifterne til helhedsplanen. Der er således ikke er medregnet reguleringer som følge af afdelingens almindelige driftsudgifter.

Lejemålet Bøsbrovej 27 A 2. Tv.

Før renovering

Den nuværende boligs bruttoareal: (antal vær: 2)

60 m²

Den nuværende husleje – i 2021/2022-tal:

3.662 kr. /md.

Efter renovering

Den fremtidige boligs bruttoareal: (antal vær: 2)

53 m²

Den fremtidige, omtrentlige husleje – i 2021/2022-tal:

4.311 kr./md.

OBS: Huslejen indekseres hvert år.

Fremtidige forhold



September 2021
Revideret: 15. september 2021

Bøsbrovej 27 A 2. Th.

HUSLEJE OG FREMTIDIGE FORHOLD SOM FØLGE AF HELHEDSPLANEN

Husleje

Huslejberegningen nedenfor er anført i 2021/2022-tal (jf. afdelingens Budget 2021/2022). Huslejen vil dog blive indekseret hvert år, hvilket betyder, at den, når helhedsplanen er gennemført, er tilsvarende højere.

Beregningen er desuden alene et udtryk for en foreløbig beregning på baggrund af udgifterne til helhedsplanen. Der er således ikke er medregnet reguleringer som følge af afdelingens almindelige driftsudgifter.

Lejemålet Bøsbrovej 27 A 2. Th.

Før renovering

Den nuværende boligs bruttoareal: (antal vær: 3)

61 m²

Den nuværende husleje – i 2021/2022-tal:

3.726 kr. /md.

Efter renovering

Den fremtidige boligs bruttoareal: (antal vær: 3)

63 m²

Den fremtidige, omtrentlige husleje – i 2021/2022-tal:

4.936 kr./md.

OBS: Huslejen indekseres hvert år.

Fremtidige forhold

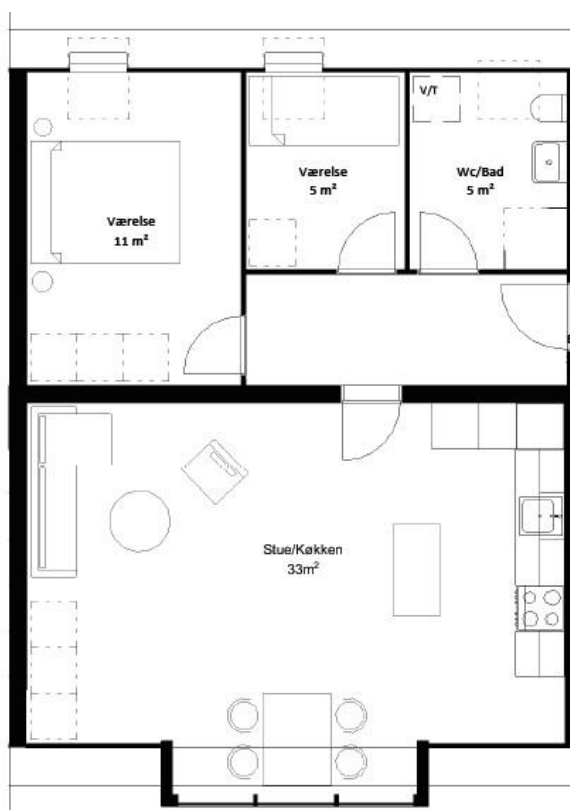

September 2021

Bøsbrovej 25 B St. Tv.

HUSLEJE OG FREMTIDIGE FORHOLD SOM FØLGE AF HELHEDSPLEANEN

Husleje

Huslejberegningen nedenfor er anført i 2021/2022-tal (jf. afdelingens Budget 2021/2022). Huslejen vil dog blive indekseret hvert år, hvilket betyder, at den, når helhedsplanen er gennemført, er tilsvarende højere.

Beregningen er desuden alene et udtryk for en foreløbig beregning på baggrund af udgifterne til helhedsplanen. Der er således ikke er medregnet reguleringer som følge af afdelingens almindelige driftsudgifter.

Lejemålet Bøsbrovej 25 B St. Tv.

Før renovering

Den nuværende boligs bruttoareal: (antal vær: 2)

67 m²

Den nuværende husleje – i 2021/2022-tal:

4.195 kr. /md.

Efter renovering

Den fremtidige boligs bruttoareal: (antal vær: 2)

66 m²

Den fremtidige, omtrentlige husleje – i 2021/2022-tal:

5.123 kr./md.

OBS: Huslejen indekseres hvert år.

Fremtidige forhold



September 2021

Bøsbrovej 25 B St. Th.

HUSLEJE OG FREMTIDIGE FORHOLD SOM FØLGE AF HELHEDSPLANEN

Husleje

Huslejberegningen nedenfor er anført i 2021/2022-tal (jf. afdelingens Budget 2021/2022). Huslejen vil dog blive indekseret hvert år, hvilket betyder, at den, når helhedsplanen er gennemført, er tilsvarende højere.

Beregningen er desuden alene et udtryk for en foreløbig beregning på baggrund af udgifterne til helhedsplanen. Der er således ikke er medregnet reguleringer som følge af afdelingens almindelige driftsudgifter.

Lejemålet Bøsbrovej 25 B St. Th.

Før reovering

Den nuværende boligs bruttoareal: (antal vær: 3)

84 m²

Den nuværende husleje – i 2021/2022-tal:

5.219 kr. /md.

Efter reovering

Den fremtidige boligs bruttoareal: (antal vær: 2)

76 m²

Den fremtidige, omtrentlige husleje – i 2021/2022-tal:

5.748 kr./md.

OBS: Huslejen indekseres hvert år.

Fremtidige forhold



September 2021

Bøsbrovej 25 B 1. Tv.

HUSLEJE OG FREMTIDIGE FORHOLD SOM FØLGE AF HELHEDSPLANEN

Husleje

Huslejberegningen nedenfor er anført i 2021/2022-tal (jf. afdelingens Budget 2021/2022). Huslejen vil dog blive indekseret hvert år, hvilket betyder, at den, når helhedsplanen er gennemført, er tilsvarende højere.

Beregningen er desuden alene et udtryk for en foreløbig beregning på baggrund af udgifterne til helhedsplanen. Der er således ikke er medregnet reguleringer som følge af afdelingens almindelige driftsudgifter.

Lejemålet Bøsbrovej 25 B 1. Tv.

Før renovering

Den nuværende boligs bruttoareal: (antal vær: 2)

67 m²

Den nuværende husleje – i 2021/2022-tal:

4.195 kr. /md.

Efter renovering

Den fremtidige boligs bruttoareal: (antal vær: 2)

66 m²

Den fremtidige, omtrentlige husleje – i 2021/2022-tal:

5.123 kr./md.

OBS: Huslejen indekseres hvert år.

Fremtidige forhold

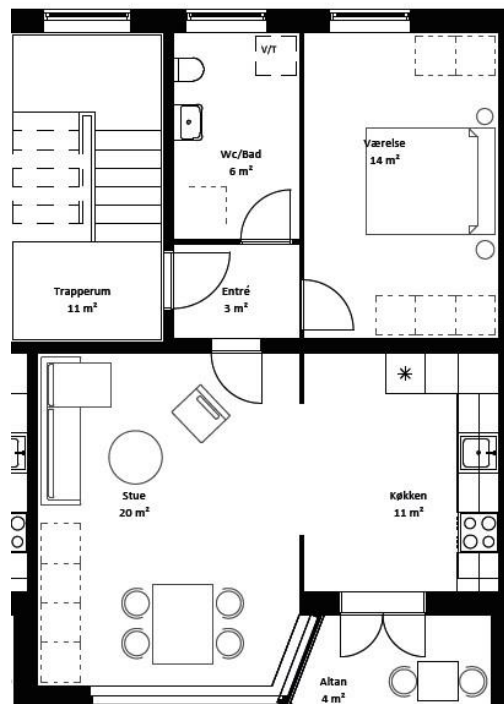

September 2021

Bøsbrovej 25 B 1. Th.

HUSLEJE OG FREMTIDIGE FORHOLD SOM FØLGE AF HELHEDSPLANEN

Husleje

Huslejberegningen nedenfor er anført i 2021/2022-tal (jf. afdelingens Budget 2021/2022). Huslejen vil dog blive indekseret hvert år, hvilket betyder, at den, når helhedsplanen er gennemført, er tilsvarende højere.

Beregningen er desuden alene et udtryk for en foreløbig beregning på baggrund af udgifterne til helhedsplanen. Der er således ikke er medregnet reguleringer som følge af afdelingens almindelige driftsudgifter.

Lejemålet Bøsbrovej 25 B 1. Th.

Før reovering

Den nuværende boligs bruttoareal: (antal vær: 3)

84 m²

Den nuværende husleje – i 2021/2022-tal:

5.219 kr. /md.

Efter reovering

Den fremtidige boligs bruttoareal: (antal vær: 2)

77 m²

Den fremtidige, omtrentlige husleje – i 2021/2022-tal:

5.810 kr./md.

OBS: Huslejen indekseres hvert år.

Fremtidige forhold



September 2021

Bøsbrovej 25 B 2. Tv.

HUSLEJE OG FREMTIDIGE FORHOLD SOM FØLGE AF HELHEDSPLANEN

Husleje

Huslejberegningen nedenfor er anført i 2021/2022-tal (jf. afdelingens Budget 2021/2022). Huslejen vil dog blive indekseret hvert år, hvilket betyder, at den, når helhedsplanen er gennemført, er tilsvarende højere.

Beregningen er desuden alene et udtryk for en foreløbig beregning på baggrund af udgifterne til helhedsplanen. Der er således ikke er medregnet reguleringer som følge af afdelingens almindelige driftsudgifter.

Lejemålet Bøsbrovej 25 B 2. Tv.

Før reovering

Den nuværende boligs bruttoareal: (antal vær: 2)

55 m²

Den nuværende husleje – i 2021/2022-tal:

3.362 kr. /md.

Efter reovering

Den fremtidige boligs bruttoareal: (antal vær: 2)

55 m²

Den fremtidige, omtrentlige husleje – i 2021/2022-tal:

4.436 kr./md.

OBS: Huslejen indekseres hvert år.

Fremtidige forhold



September 2021

Bøsbrovej 25 B 2. Th.

HUSLEJE OG FREMTIDIGE FORHOLD SOM FØLGE AF HELHEDSPLANEN

Husleje

Huslejberegningen nedenfor er anført i 2021/2022-tal (jf. afdelingens Budget 2021/2022). Huslejen vil dog blive indekseret hvert år, hvilket betyder, at den, når helhedsplanen er gennemført, er tilsvarende højere.

Beregningen er desuden alene et udtryk for en foreløbig beregning på baggrund af udgifterne til helhedsplanen. Der er således ikke er medregnet reguleringer som følge af afdelingens almindelige driftsudgifter.

Lejemålet Bøsbrovej 25 B 2. Th.

Før reovering

Den nuværende boligs bruttoareal: (antal vær: 3)

63 m²

Den nuværende husleje – i 2021/2022-tal:

3.851 kr. /md.

Efter reovering

Den fremtidige boligs bruttoareal: (antal vær: 2)

63 m²

Den fremtidige, omtrentlige husleje – i 2021/2022-tal:

4.936 kr./md.

OBS: Huslejen indekseres hvert år.

Fremtidige forhold

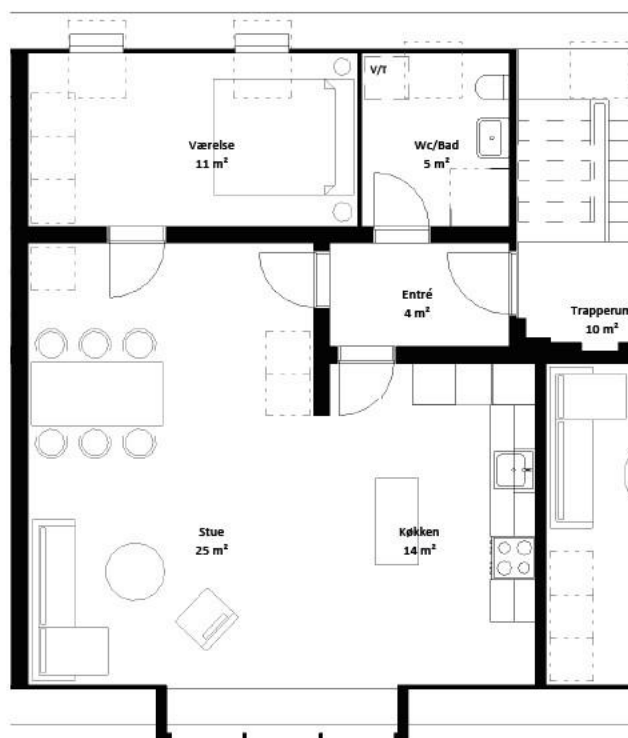

September 2021

Bøsbrovej 25 A St. Tv.

HUSLEJE OG FREMTIDIGE FORHOLD SOM FØLGE AF HELHEDSPLANEN

Husleje

Huslejberegningen nedenfor er anført i 2021/2022-tal (jf. afdelingens Budget 2021/2022). Huslejen vil dog blive indekseret hvert år, hvilket betyder, at den, når helhedsplanen er gennemført, er tilsvarende højere.

Beregningen er desuden alene et udtryk for en foreløbig beregning på baggrund af udgifterne til helhedsplanen. Der er således ikke er medregnet reguleringer som følge af afdelingens almindelige driftsudgifter.

Lejemålet Bøsbrovej 25 A St. Tv.

Før reovering

Den nuværende boligs bruttoareal: (antal vær: 2)

55 m²

Den nuværende husleje – i 2021/2022-tal:

3.462 kr. /md.

Efter reovering

Den fremtidige boligs bruttoareal: (antal vær: 2)

62 m²

Den fremtidige, omtrentlige husleje – i 2021/2022-tal:

4.873 kr./md.

OBS: Huslejen indekseres hvert år.

Fremtidige forhold

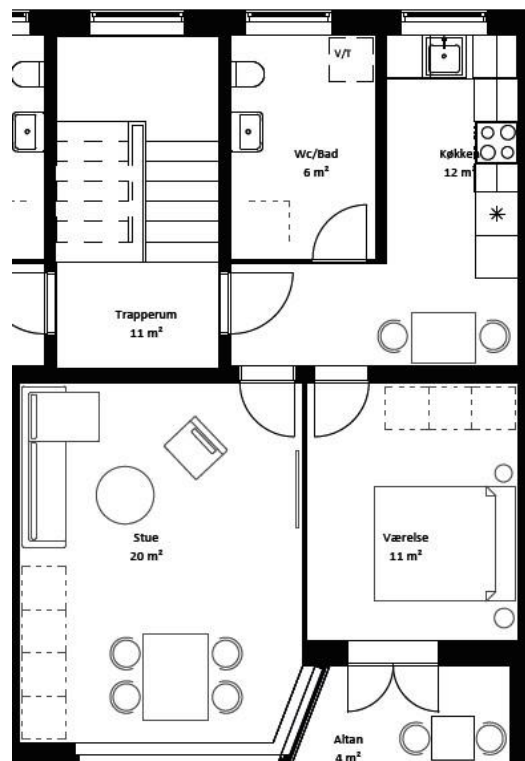

September 2021

Bøsbrovej 25 A St. Th.

HUSLEJE OG FREMTIDIGE FORHOLD SOM FØLGE AF HELHEDSPLANEN

Husleje

Huslejberegningen nedenfor er anført i 2021/2022-tal (jf. afdelingens Budget 2021/2022). Huslejen vil dog blive indekseret hvert år, hvilket betyder, at den, når helhedsplanen er gennemført, er tilsvarende højere.

Beregningen er desuden alene et udtryk for en foreløbig beregning på baggrund af udgifterne til helhedsplanen. Der er således ikke er medregnet reguleringer som følge af afdelingens almindelige driftsudgifter.

Lejemålet Bøsbrovej 25 A St. Th.

Før renovering

Den nuværende boligs bruttoareal: (antal vær: 3)

82 m²

Den nuværende husleje – i 2021/2022-tal:

5.085 kr. /md.

Efter renovering

Den fremtidige boligs bruttoareal: (antal vær: 2)

83 m²

Den fremtidige, omtrentlige husleje – i 2021/2022-tal:

6.185 kr./md.

OBS: Huslejen indekseres hvert år.

Fremtidige forhold

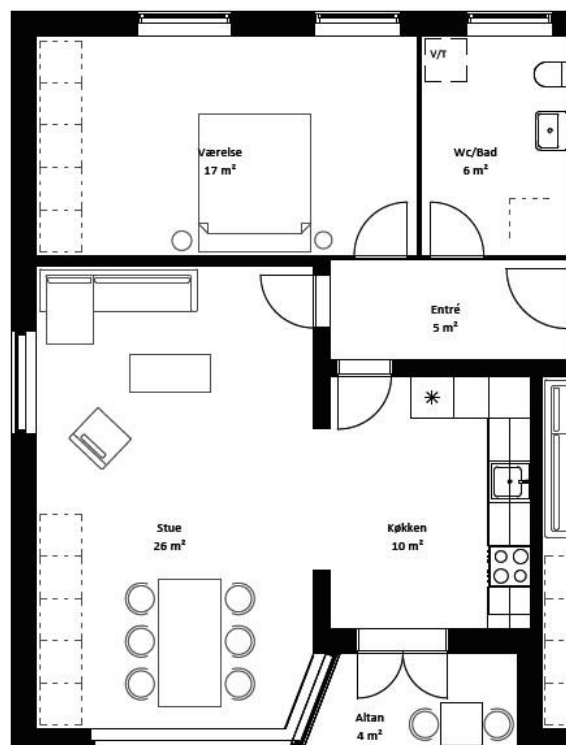

September 2021

Bøsbrovej 25 A 1. Tv.

HUSLEJE OG FREMTIDIGE FORHOLD SOM FØLGE AF HELHEDSPLEANEN

Husleje

Huslejberegningen nedenfor er anført i 2021/2022-tal (jf. afdelingens Budget 2021/2022). Huslejen vil dog blive indekseret hvert år, hvilket betyder, at den, når helhedsplanen er gennemført, er tilsvarende højere.

Beregningen er desuden alene et udtryk for en foreløbig beregning på baggrund af udgifterne til helhedsplanen. Der er således ikke er medregnet reguleringer som følge af afdelingens almindelige driftsudgifter.

Lejemålet Bøsbrovej 25 A 1. Tv.

Før reovering

Den nuværende boligs bruttoareal: (antal vær: 3)

55 m²

Den nuværende husleje – i 2021/2022-tal:

3.462 kr. /md.

Efter reovering

Den fremtidige boligs bruttoareal: (antal vær: 2)

62 m²

Den fremtidige, omtrentlige husleje – i 2021/2022-tal:

4.873 kr./md.

OBS: Huslejen indekseres hvert år.

Fremtidige forhold

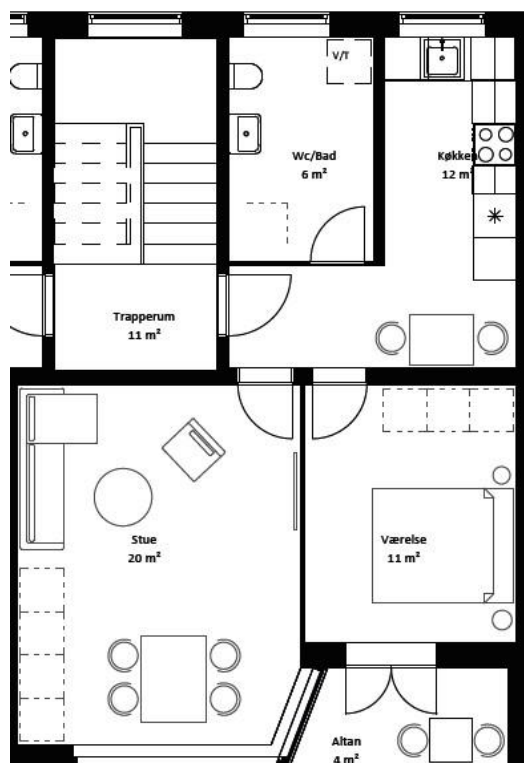

September 2021

Bøsbrovej 25 A 1. Th.

HUSLEJE OG FREMTIDIGE FORHOLD SOM FØLGE AF HELHEDSPLANEN

Husleje

Huslejberegningen nedenfor er anført i 2021/2022-tal (jf. afdelingens Budget 2021/2022). Huslejen vil dog blive indekseret hvert år, hvilket betyder, at den, når helhedsplanen er gennemført, er tilsvarende højere.

Beregningen er desuden alene et udtryk for en foreløbig beregning på baggrund af udgifterne til helhedsplanen. Der er således ikke er medregnet reguleringer som følge af afdelingens almindelige driftsudgifter.

Lejemålet Bøsbrovej 25 A 1. Th.

Før renovering

Den nuværende boligs bruttoareal: (antal vær: 3)

82 m²

Den nuværende husleje – i 2021/2022-tal:

5.085 kr. /md.

Efter renovering

Den fremtidige boligs bruttoareal: (antal vær: 2)

83 m²

Den fremtidige, omtrentlige husleje – i 2021/2022-tal:

6.185 kr./md.

OBS: Huslejen indekseres hvert år.

Fremtidige forhold

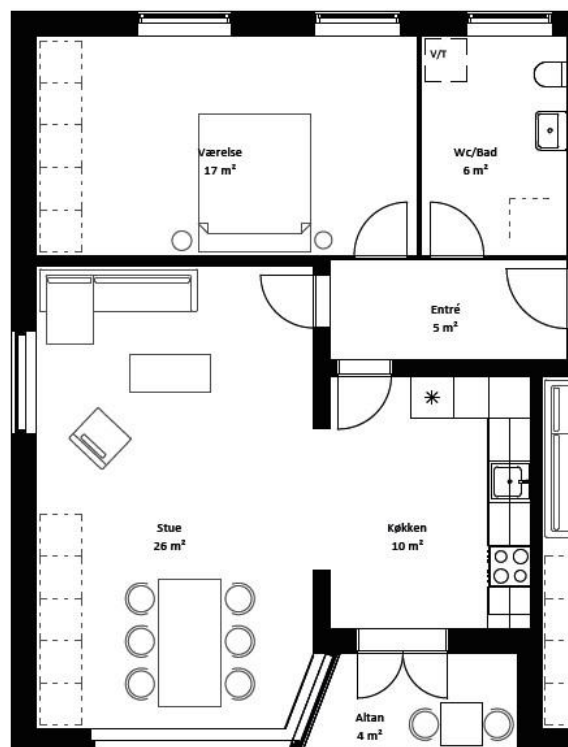

September 2021

Bøsbrovej 25 A 2. Tv.

HUSLEJE OG FREMTIDIGE FORHOLD SOM FØLGE AF HELHEDSPLANEN

Husleje

Huslejberegningen nedenfor er anført i 2021/2022-tal (jf. afdelingens Budget 2021/2022). Huslejen vil dog blive indekseret hvert år, hvilket betyder, at den, når helhedsplanen er gennemført, er tilsvarende højere.

Beregningen er desuden alene et udtryk for en foreløbig beregning på baggrund af udgifterne til helhedsplanen. Der er således ikke er medregnet reguleringer som følge af afdelingens almindelige driftsudgifter.

Lejemålet Bøsbrovej 25 A 2. Tv.

Før renovering

Den nuværende boligs bruttoareal: (antal vær: 3)

52 m²

Den nuværende husleje – i 2021/2022-tal:

3.177 kr. /md.

Efter renovering

Den fremtidige boligs bruttoareal: (antal vær: 2)

52 m²

Den fremtidige, omtrentlige husleje – i 2021/2022-tal:

4.249 kr./md.

OBS: Huslejen indekseres hvert år.

Fremtidige forhold



September 2021

Bøsbrovej 25 A 2. Th.

HUSLEJE OG FREMTIDIGE FORHOLD SOM FØLGE AF HELHEDSPLANEN

Husleje

Huslejberegningen nedenfor er anført i 2021/2022-tal (jf. afdelingens Budget 2021/2022). Huslejen vil dog blive indekseret hvert år, hvilket betyder, at den, når helhedsplanen er gennemført, er tilsvarende højere.

Beregningen er desuden alene et udtryk for en foreløbig beregning på baggrund af udgifterne til helhedsplanen. Der er således ikke er medregnet reguleringer som følge af afdelingens almindelige driftsudgifter.

Lejemålet Bøsbrovej 25 A 2. Th.

Før reovering

Den nuværende boligs bruttoareal: (antal vær: 3)

66 m²

Den nuværende husleje – i 2021/2022-tal:

4.037 kr. /md.

Efter reovering

Den fremtidige boligs bruttoareal: (antal vær: 2)

66 m²

Den fremtidige, omtrentlige husleje – i 2021/2022-tal:

5.123 kr./md.

OBS: Huslejen indekseres hvert år.

Fremtidige forhold





Boligforeningen Kronjylland

KUBEN NRGI
MANAGEMENT