



Find din adresse på listen:

Klik på din adresse, så kommer du direkte til skrivelsen om netop din bolig

Nørresundbyvej 14 St. Tv.	3
Nørresundbyvej 14 St. Th.	4
Nørresundbyvej 14 1. Tv.....	5
Nørresundbyvej 14 1. Th.	6
Nørresundbyvej 14 2. Tv.....	7
Nørresundbyvej 14 2. Th.	8
Nørresundbyvej 16 St. Tv.	9
Nørresundbyvej 16 St. Th.	10
Nørresundbyvej 16 1. Tv.....	11
Nørresundbyvej 16 1. Th.	12
Nørresundbyvej 16 2. Tv.....	13
Nørresundbyvej 16 2. Th.	14
Nørresundbyvej 18 St. Tv.	15
Nørresundbyvej 18 St. Th.	16
Nørresundbyvej 18 1. Tv.....	17
Nørresundbyvej 18 1. Th.	18
Nørresundbyvej 18 2. Tv.....	19
Nørresundbyvej 18 2. Th.	20
Nørresundbyvej 20 St. Tv.	21
Nørresundbyvej 20 St. Th.	22
Nørresundbyvej 20 1. Tv.....	23
Nørresundbyvej 20 1. Th.	24
Nørresundbyvej 20 2. Tv.....	25
Nørresundbyvej 20 2. Th.	26
Nørresundbyvej 22 St. Tv.	27
Nørresundbyvej 22 St. Th.	28
Nørresundbyvej 22 1. Tv.....	29
Nørresundbyvej 22 1. Th.	30
Nørresundbyvej 22 2. Tv.....	31
Nørresundbyvej 22 2. Th.	32
Nørresundbyvej 24 St. Tv.	33
Nørresundbyvej 24 St. Th.	34
Nørresundbyvej 24 1. Tv.....	35
Nørresundbyvej 24 1. Th.	36
Nørresundbyvej 24 2. tv.	37
Nørresundbyvej 24 2. Th.	38



Nørresundbyvej 26 St. Tv.	39
Nørresundbyvej 26 St. Th.	40
Nørresundbyvej 26 1. Tv.....	41
Nørresundbyvej 26 1. Th.	42
Nørresundbyvej 26 2. Tv.....	43
Nørresundbyvej 26 2. Th.	44
Nørresundbyvej 28 St. Tv.	45
Nørresundbyvej 28 St. Th.	46
Nørresundbyvej 28 1. Tv.....	47
Nørresundbyvej 28 1. Th.	48
Nørresundbyvej 28 2. Tv.....	49
Nørresundbyvej 28 2. Th.	50

September 2021

Nørresundbyvej 14 St. Tv.

HUSLEJE OG FREMTIDIGE FORHOLD SOM FØLGE AF HELHEDSPLANEN

Husleje

Huslejberegningen nedenfor er anført i 2021/2022-tal (jf. afdelingens Budget 2021/2022). Huslejen vil dog blive indekseret hvert år, hvilket betyder, at den, når helhedsplanen er gennemført, er tilsvarende højere.

Beregningen er desuden alene et udtryk for en foreløbig beregning på baggrund af udgifterne til helhedsplanen. Der er således ikke er medregnet reguleringer som følge af afdelingens almindelige driftsudgifter.

Lejemålet Nørresundbyvej 14 St. Tv.

Før renovering

Den nuværende boligs bruttoareal: (antal vær: 4)

92 m²

Den nuværende husleje – i 2021/2022-tal:

4.578 kr. /md.

Efter renovering

Den fremtidige boligs bruttoareal: (antal vær: 2)

72 m²

Den fremtidige, omtrentlige husleje – i 2021/2022-tal:

5.618 kr./md.

OBS: Huslejen indekseres hvert år.

Fremtidige forhold



September 2021

Nørresundbyvej 14 St. Th.

HUSLEJE OG FREMTIDIGE FORHOLD SOM FØLGE AF HELHEDSPLANEN

Husleje

Huslejberegningen nedenfor er anført i 2021/2022-tal (jf. afdelingens Budget 2021/2022). Huslejen vil dog blive indekseret hvert år, hvilket betyder, at den, når helhedsplanen er gennemført, er tilsvarende højere.

Beregningen er desuden alene et udtryk for en foreløbig beregning på baggrund af udgifterne til helhedsplanen. Der er således ikke er medregnet reguleringer som følge af afdelingens almindelige driftsudgifter.

Lejemålet Nørresundbyvej 14 St. Th.

Før renovering

Den nuværende boligs bruttoareal: (antal vær: 3)

79 m²

Den nuværende husleje – i 2021/2022-tal:

3.914 kr. /md.

Efter renovering

Den fremtidige boligs bruttoareal: (antal vær: 2)

86 m²

Den fremtidige, omtrentlige husleje – i 2021/2022-tal:

6.516 kr./md.

OBS: Huslejen indekseres hvert år.

Fremtidige forhold



September 2021

Nørresundbyvej 14 1. Tv.

HUSLEJE OG FREMTIDIGE FORHOLD SOM FØLGE AF HELHEDSPLANEN

Husleje

Huslejberegningen nedenfor er anført i 2021/2022-tal (jf. afdelingens Budget 2021/2022). Huslejen vil dog blive indekseret hvert år, hvilket betyder, at den, når helhedsplanen er gennemført, er tilsvarende højere.

Beregningen er desuden alene et udtryk for en foreløbig beregning på baggrund af udgifterne til helhedsplanen. Der er således ikke er medregnet reguleringer som følge af afdelingens almindelige driftsudgifter.

Lejemålet Nørresundbyvej 14 1. Tv.

Før reovering

Den nuværende boligs bruttoareal: (antal vær: 4)

92 m²

Den nuværende husleje – i 2021/2022-tal:

4.578 kr. /md.

Efter reovering

Den fremtidige boligs bruttoareal: (antal vær: 2)

72 m²

Den fremtidige, omtrentlige husleje – i 2021/2022-tal:

5.618 kr./md.

OBS: Huslejen indekseres hvert år.

Fremtidige forhold



September 2021

Nørresundbyvej 14 1. Th.

HUSLEJE OG FREMTIDIGE FORHOLD SOM FØLGE AF HELHEDSPLANEN

Husleje

Huslejberegningen nedenfor er anført i 2021/2022-tal (jf. afdelingens Budget 2021/2022). Huslejen vil dog blive indekseret hvert år, hvilket betyder, at den, når helhedsplanen er gennemført, er tilsvarende højere.

Beregningen er desuden alene et udtryk for en foreløbig beregning på baggrund af udgifterne til helhedsplanen. Der er således ikke er medregnet reguleringer som følge af afdelingens almindelige driftsudgifter.

Lejemålet Nørresundbyvej 14 1. Th.

Før renovering

Den nuværende boligs bruttoareal: (antal vær: 3)

79 m²

Den nuværende husleje – i 2021/2022-tal:

3.914 kr. /md.

Efter renovering

Den fremtidige boligs bruttoareal: (antal vær: 2)

86 m²

Den fremtidige, omtrentlige husleje – i 2021/2022-tal:

6.516 kr./md.

OBS: Huslejen indekseres hvert år.

Fremtidige forhold



September 2021

Nørresundbyvej 14 2. Tv.

HUSLEJE OG FREMTIDIGE FORHOLD SOM FØLGE AF HELHEDSPLANEN

Husleje

Huslejberegningen nedenfor er anført i 2021/2022-tal (jf. afdelingens Budget 2021/2022). Huslejen vil dog blive indekseret hvert år, hvilket betyder, at den, når helhedsplanen er gennemført, er tilsvarende højere.

Beregningen er desuden alene et udtryk for en foreløbig beregning på baggrund af udgifterne til helhedsplanen. Der er således ikke er medregnet reguleringer som følge af afdelingens almindelige driftsudgifter.

Lejemålet Nørresundbyvej 14 2. Tv.

Før reovering

Den nuværende boligs bruttoareal: (antal vær: 4)

92 m²

Den nuværende husleje – i 2021/2022-tal:

4.578 kr. /md.

Efter reovering

Den fremtidige boligs bruttoareal: (antal vær: 2)

72 m²

Den fremtidige, omtrentlige husleje – i 2021/2022-tal:

5.618 kr./md.

OBS: Huslejen indekseres hvert år.

Fremtidige forhold



September 2021

Nørresundbyvej 14 2. Th.

HUSLEJE OG FREMTIDIGE FORHOLD SOM FØLGE AF HELHEDSPLANEN

Husleje

Huslejberegningen nedenfor er anført i 2021/2022-tal (jf. afdelingens Budget 2021/2022). Huslejen vil dog blive indekseret hvert år, hvilket betyder, at den, når helhedsplanen er gennemført, er tilsvarende højere.

Beregningen er desuden alene et udtryk for en foreløbig beregning på baggrund af udgifterne til helhedsplanen. Der er således ikke er medregnet reguleringer som følge af afdelingens almindelige driftsudgifter.

Lejemålet Nørresundbyvej 14 2. Th.

Før renovering

Den nuværende boligs bruttoareal: (antal vær: 3)

79 m²

Den nuværende husleje – i 2021/2022-tal:

3.914 kr. /md.

Efter renovering

Den fremtidige boligs bruttoareal: (antal vær: 2)

86 m²

Den fremtidige, omtrentlige husleje – i 2021/2022-tal:

6.516 kr./md.

OBS: Huslejen indekseres hvert år.

Fremtidige forhold



September 2021

Nørresundbyvej 16 St. Tv.

HUSLEJE OG FREMTIDIGE FORHOLD SOM FØLGE AF HELHEDSPLANEN

Husleje

Huslejberegningen nedenfor er anført i 2021/2022-tal (jf. afdelingens Budget 2021/2022). Huslejen vil dog blive indekseret hvert år, hvilket betyder, at den, når helhedsplanen er gennemført, er tilsvarende højere.

Beregningen er desuden alene et udtryk for en foreløbig beregning på baggrund af udgifterne til helhedsplanen. Der er således ikke er medregnet reguleringer som følge af afdelingens almindelige driftsudgifter.

Lejemålet Nørresundbyvej 16 St. Tv.

Før renovering

Den nuværende boligs bruttoareal: (antal vær: 3)

77 m²

Den nuværende husleje – i 2021/2022-tal:

3.815 kr. /md.

Efter renovering

Den fremtidige boligs bruttoareal: (antal vær: 2)

83 m²

Den fremtidige, omtrentlige husleje – i 2021/2022-tal:

6.324 kr./md.

OBS: Huslejen indekseres hvert år.

Fremtidige forhold

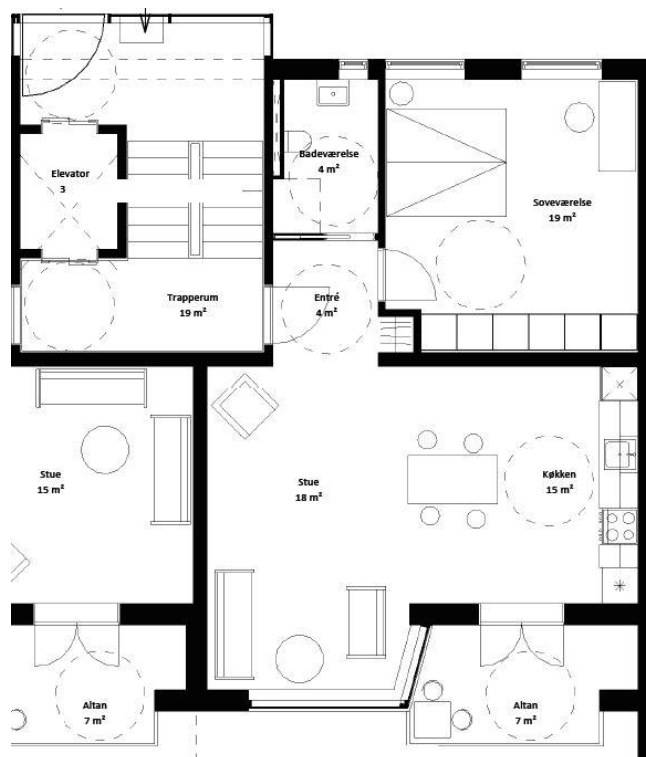

September 2021

Nørresundbyvej 16 St. Th.

HUSLEJE OG FREMTIDIGE FORHOLD SOM FØLGE AF HELHEDSPLANEN

Husleje

Huslejberegningen nedenfor er anført i 2021/2022-tal (jf. afdelingens Budget 2021/2022). Huslejen vil dog blive indekseret hvert år, hvilket betyder, at den, når helhedsplanen er gennemført, er tilsvarende højere.

Beregningen er desuden alene et udtryk for en foreløbig beregning på baggrund af udgifterne til helhedsplanen. Der er således ikke er medregnet reguleringer som følge af afdelingens almindelige driftsudgifter.

Lejemålet Nørresundbyvej 16 St. Th.

Før reovering

Den nuværende boligs bruttoareal: (antal vær: 2)

64 m²

Den nuværende husleje – i 2021/2022-tal:

3.163 kr. /md.

Efter reovering

Den fremtidige boligs bruttoareal: (antal vær: 2)

73 m²

Den fremtidige, omtrentlige husleje – i 2021/2022-tal:

5.682 kr./md.

OBS: Huslejen indekseres hvert år.

Fremtidige forhold



September 2021

Nørresundbyvej 16 1. Tv.

HUSLEJE OG FREMTIDIGE FORHOLD SOM FØLGE AF HELHEDSPLANEN

Husleje

Huslejberegningen nedenfor er anført i 2021/2022-tal (jf. afdelingens Budget 2021/2022). Huslejen vil dog blive indekseret hvert år, hvilket betyder, at den, når helhedsplanen er gennemført, er tilsvarende højere.

Beregningen er desuden alene et udtryk for en foreløbig beregning på baggrund af udgifterne til helhedsplanen. Der er således ikke er medregnet reguleringer som følge af afdelingens almindelige driftsudgifter.

Lejemålet Nørresundbyvej 16 1. Tv.

Før renovering

Den nuværende boligs bruttoareal: (antal vær: 3)

77 m²

Den nuværende husleje – i 2021/2022-tal:

3.815 kr. /md.

Efter renovering

Den fremtidige boligs bruttoareal: (antal vær: 2)

83 m²

Den fremtidige, omtrentlige husleje – i 2021/2022-tal:

6.324 kr./md.

OBS: Huslejen indekseres hvert år.

Fremtidige forhold



September 2021

Nørresundbyvej 16 1. Th.

HUSLEJE OG FREMTIDIGE FORHOLD SOM FØLGE AF HELHEDSPLANEN

Husleje

Huslejberegningen nedenfor er anført i 2021/2022-tal (jf. afdelingens Budget 2021/2022). Huslejen vil dog blive indekseret hvert år, hvilket betyder, at den, når helhedsplanen er gennemført, er tilsvarende højere.

Beregningen er desuden alene et udtryk for en foreløbig beregning på baggrund af udgifterne til helhedsplanen. Der er således ikke er medregnet reguleringer som følge af afdelingens almindelige driftsudgifter.

Lejemålet Nørresundbyvej 16 1. Th.

Før renovering

Den nuværende boligs bruttoareal: (antal vær: 2)

64 m²

Den nuværende husleje – i 2021/2022-tal:

3.163 kr. /md.

Efter renovering

Den fremtidige boligs bruttoareal: (antal vær: 2)

73 m²

Den fremtidige, omtrentlige husleje – i 2021/2022-tal:

5.682 kr./md.

OBS: Huslejen indekseres hvert år.

Fremtidige forhold



September 2021

Nørresundbyvej 16 2. Tv.

HUSLEJE OG FREMTIDIGE FORHOLD SOM FØLGE AF HELHEDSPLANEN

Husleje

Huslejberegningen nedenfor er anført i 2021/2022-tal (jf. afdelingens Budget 2021/2022). Huslejen vil dog blive indekseret hvert år, hvilket betyder, at den, når helhedsplanen er gennemført, er tilsvarende højere.

Beregningen er desuden alene et udtryk for en foreløbig beregning på baggrund af udgifterne til helhedsplanen. Der er således ikke er medregnet reguleringer som følge af afdelingens almindelige driftsudgifter.

Lejemålet Nørresundbyvej 16 2. Tv.

Før reovering

Den nuværende boligs bruttoareal: (antal vær: 3)

77 m²

Den nuværende husleje – i 2021/2022-tal:

3.815 kr. /md.

Efter reovering

Den fremtidige boligs bruttoareal: (antal vær: 2)

83 m²

Den fremtidige, omtrentlige husleje – i 2021/2022-tal:

6.324 kr./md.

OBS: Huslejen indekseres hvert år.

Fremtidige forhold



September 2021

Nørresundbyvej 16 2. Th.

HUSLEJE OG FREMTIDIGE FORHOLD SOM FØLGE AF HELHEDSPLANEN

Husleje

Huslejberegningen nedenfor er anført i 2021/2022-tal (jf. afdelingens Budget 2021/2022). Huslejen vil dog blive indekseret hvert år, hvilket betyder, at den, når helhedsplanen er gennemført, er tilsvarende højere.

Beregningen er desuden alene et udtryk for en foreløbig beregning på baggrund af udgifterne til helhedsplanen. Der er således ikke er medregnet reguleringer som følge af afdelingens almindelige driftsudgifter.

Lejemålet Nørresundbyvej 16 2. Th.

Før reovering

Den nuværende boligs bruttoareal: (antal vær: 2)

64 m²

Den nuværende husleje – i 2021/2022-tal:

3.163 kr. /md.

Efter reovering

Den fremtidige boligs bruttoareal: (antal vær: 2)

73 m²

Den fremtidige, omtrentlige husleje – i 2021/2022-tal:

5.682 kr./md.

OBS: Huslejen indekseres hvert år.

Fremtidige forhold



September 2021

Nørresundbyvej 18 St. Tv.

HUSLEJE OG FREMTIDIGE FORHOLD SOM FØLGE AF HELHEDSPLANEN

Husleje

Huslejberegningen nedenfor er anført i 2021/2022-tal (jf. afdelingens Budget 2021/2022). Huslejen vil dog blive indekseret hvert år, hvilket betyder, at den, når helhedsplanen er gennemført, er tilsvarende højere.

Beregningen er desuden alene et udtryk for en foreløbig beregning på baggrund af udgifterne til helhedsplanen. Der er således ikke er medregnet reguleringer som følge af afdelingens almindelige driftsudgifter.

Lejemålet Nørresundbyvej 18 St. Tv.

Før reovering

Den nuværende boligs bruttoareal: (antal vær: 3)

95 m²

Den nuværende husleje – i 2021/2022-tal:

4.731 kr. /md.

Efter reovering

Den fremtidige boligs bruttoareal: (antal vær: 2)

70 m²

Den fremtidige, omtrentlige husleje – i 2021/2022-tal:

5.490 kr./md.

OBS: Huslejen indekseres hvert år.

Fremtidige forhold



September 2021

Nørresundbyvej 18 St. Th.

HUSLEJE OG FREMTIDIGE FORHOLD SOM FØLGE AF HELHEDSPLANEN

Husleje

Huslejberegningen nedenfor er anført i 2021/2022-tal (jf. afdelingens Budget 2021/2022). Huslejen vil dog blive indekseret hvert år, hvilket betyder, at den, når helhedsplanen er gennemført, er tilsvarende højere.

Beregningen er desuden alene et udtryk for en foreløbig beregning på baggrund af udgifterne til helhedsplanen. Der er således ikke er medregnet reguleringer som følge af afdelingens almindelige driftsudgifter.

Lejemålet Nørresundbyvej 18 St. Th.

Før reovering

Den nuværende boligs bruttoareal: (antal vær: 4)

92 m²

Den nuværende husleje – i 2021/2022-tal:

4.578 kr. /md.

Efter reovering

Den fremtidige boligs bruttoareal: (antal vær: 2)

86 m²

Den fremtidige, omtrentlige husleje – i 2021/2022-tal:

6.516 kr./md.

OBS: Huslejen indekseres hvert år.

Fremtidige forhold



September 2021

Nørresundbyvej 18 1. Tv.

HUSLEJE OG FREMTIDIGE FORHOLD SOM FØLGE AF HELHEDSPLANEN

Husleje

Huslejberegningen nedenfor er anført i 2021/2022-tal (jf. afdelingens Budget 2021/2022). Huslejen vil dog blive indekseret hvert år, hvilket betyder, at den, når helhedsplanen er gennemført, er tilsvarende højere.

Beregningen er desuden alene et udtryk for en foreløbig beregning på baggrund af udgifterne til helhedsplanen. Der er således ikke er medregnet reguleringer som følge af afdelingens almindelige driftsudgifter.

Lejemålet Nørresundbyvej 18 1. Tv.

Før reovering

Den nuværende boligs bruttoareal: (antal vær: 3)

95 m²

Den nuværende husleje – i 2021/2022-tal:

4.731 kr. /md.

Efter reovering

Den fremtidige boligs bruttoareal: (antal vær: 2)

70 m²

Den fremtidige, omtrentlige husleje – i 2021/2022-tal:

5.490 kr./md.

OBS: Huslejen indekseres hvert år.

Fremtidige forhold



September 2021

Nørresundbyvej 18 1. Th.

HUSLEJE OG FREMTIDIGE FORHOLD SOM FØLGE AF HELHEDSPLEANEN

Husleje

Huslejberegningen nedenfor er anført i 2021/2022-tal (jf. afdelingens Budget 2021/2022). Huslejen vil dog blive indekseret hvert år, hvilket betyder, at den, når helhedsplanen er gennemført, er tilsvarende højere.

Beregningen er desuden alene et udtryk for en foreløbig beregning på baggrund af udgifterne til helhedsplanen. Der er således ikke er medregnet reguleringer som følge af afdelingens almindelige driftsudgifter.

Lejemålet Nørresundbyvej 18 1. Th.

Før reovering

Den nuværende boligs bruttoareal: (antal vær: 4)

92 m²

Den nuværende husleje – i 2021/2022-tal:

4.578 kr. /md.

Efter reovering

Den fremtidige boligs bruttoareal: (antal vær: 2)

86 m²

Den fremtidige, omtrentlige husleje – i 2021/2022-tal:

6.516 kr./md.

OBS: Huslejen indekseres hvert år.

Fremtidige forhold



September 2021

Nørresundbyvej 18 2. Tv.

HUSLEJE OG FREMTIDIGE FORHOLD SOM FØLGE AF HELHEDSPLANEN

Husleje

Huslejberegningen nedenfor er anført i 2021/2022-tal (jf. afdelingens Budget 2021/2022). Huslejen vil dog blive indekseret hvert år, hvilket betyder, at den, når helhedsplanen er gennemført, er tilsvarende højere.

Beregningen er desuden alene et udtryk for en foreløbig beregning på baggrund af udgifterne til helhedsplanen. Der er således ikke er medregnet reguleringer som følge af afdelingens almindelige driftsudgifter.

Lejemålet Nørresundbyvej 18 2. Tv.

Før reovering

Den nuværende boligs bruttoareal: (antal vær: 3)

95 m²

Den nuværende husleje – i 2021/2022-tal:

4.731 kr. /md.

Efter reovering

Den fremtidige boligs bruttoareal: (antal vær: 2)

70 m²

Den fremtidige, omtrentlige husleje – i 2021/2022-tal:

5.490 kr./md.

OBS: Huslejen indekseres hvert år.

Fremtidige forhold

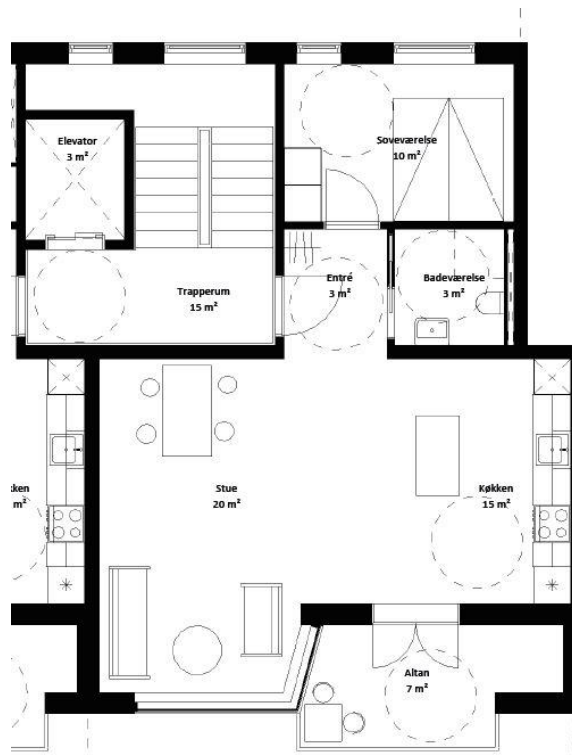

September 2021

Nørresundbyvej 18 2. Th.

HUSLEJE OG FREMTIDIGE FORHOLD SOM FØLGE AF HELHEDSPLEANEN

Husleje

Huslejberegningen nedenfor er anført i 2021/2022-tal (jf. afdelingens Budget 2021/2022). Huslejen vil dog blive indekseret hvert år, hvilket betyder, at den, når helhedsplanen er gennemført, er tilsvarende højere.

Beregningen er desuden alene et udtryk for en foreløbig beregning på baggrund af udgifterne til helhedsplanen. Der er således ikke er medregnet reguleringer som følge af afdelingens almindelige driftsudgifter.

Lejemålet Nørresundbyvej 18 2. Th.

Før reovering

Den nuværende boligs bruttoareal: (antal vær: 3)

92 m²

Den nuværende husleje – i 2021/2022-tal:

4.578 kr. /md.

Efter reovering

Den fremtidige boligs bruttoareal: (antal vær: 2)

86 m²

Den fremtidige, omtrentlige husleje – i 2021/2022-tal:

6.516 kr./md.

OBS: Huslejen indekseres hvert år.

Fremtidige forhold



September 2021

Nørresundbyvej 20 St. Tv.

HUSLEJE OG FREMTIDIGE FORHOLD SOM FØLGE AF HELHEDSPLANEN

Husleje

Huslejberegningen nedenfor er anført i 2021/2022-tal (jf. afdelingens Budget 2021/2022). Huslejen vil dog blive indekseret hvert år, hvilket betyder, at den, når helhedsplanen er gennemført, er tilsvarende højere.

Beregningen er desuden alene et udtryk for en foreløbig beregning på baggrund af udgifterne til helhedsplanen. Der er således ikke er medregnet reguleringer som følge af afdelingens almindelige driftsudgifter.

Lejemålet Nørresundbyvej 20 St. Tv.

Før renovering

Den nuværende boligs bruttoareal: (antal vær: 3)

85 m²

Den nuværende husleje – i 2021/2022-tal:

4.219 kr. /md.

Efter renovering

Den fremtidige boligs bruttoareal: (antal vær: 2)

89 m²

Den fremtidige, omtrentlige husleje – i 2021/2022-tal:

6.708 kr./md.

OBS: Huslejen indekseres hvert år.

Fremtidige forhold

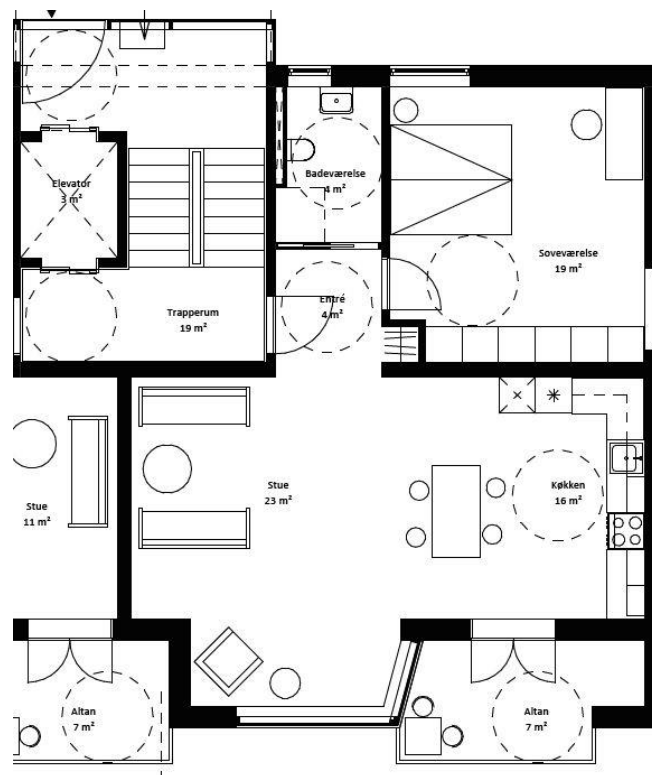

September 2021

Nørresundbyvej 20 St. Th.

HUSLEJE OG FREMTIDIGE FORHOLD SOM FØLGE AF HELHEDSPLANEN

Husleje

Huslejberegningen nedenfor er anført i 2021/2022-tal (jf. afdelingens Budget 2021/2022). Huslejen vil dog blive indekseret hvert år, hvilket betyder, at den, når helhedsplanen er gennemført, er tilsvarende højere.

Beregningen er desuden alene et udtryk for en foreløbig beregning på baggrund af udgifterne til helhedsplanen. Der er således ikke er medregnet reguleringer som følge af afdelingens almindelige driftsudgifter.

Lejemålet Nørresundbyvej 20 St. Th.

Før renovering

Den nuværende boligs bruttoareal: (antal vær: 1)

39 m²

Den nuværende husleje – i 2021/2022-tal:

1.901 kr. /md.

Efter renovering

Den fremtidige boligs bruttoareal: (antal vær: 2)

64 m²

Den fremtidige, omtrentlige husleje – i 2021/2022-tal:

5.105 kr./md.

OBS: Huslejen indekseres hvert år.

Fremtidige forhold

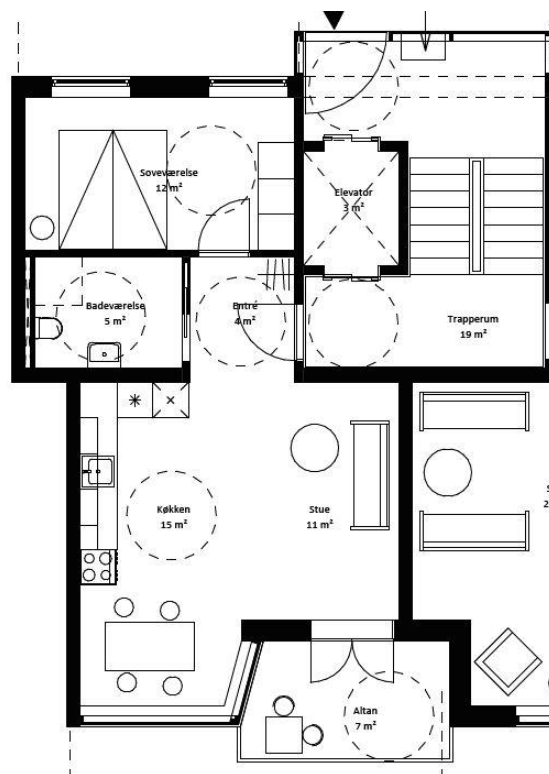

September 2021

Nørresundbyvej 20 1. Tv

HUSLEJE OG FREMTIDIGE FORHOLD SOM FØLGE AF HELHEDSPLANEN

Husleje

Huslejberegningen nedenfor er anført i 2021/2022-tal (jf. afdelingens Budget 2021/2022). Huslejen vil dog blive indekseret hvert år, hvilket betyder, at den, når helhedsplanen er gennemført, er tilsvarende højere.

Beregningen er desuden alene et udtryk for en foreløbig beregning på baggrund af udgifterne til helhedsplanen. Der er således ikke er medregnet reguleringer som følge af afdelingens almindelige driftsudgifter.

Lejemålet Nørresundbyvej 20 1. Tv

Før reovering

Den nuværende boligs bruttoareal: (antal vær: 3)

85 m²

Den nuværende husleje – i 2021/2022-tal:

4.219 kr. /md.

Efter reovering

Den fremtidige boligs bruttoareal: (antal vær: 2)

89 m²

Den fremtidige, omtrentlige husleje – i 2021/2022-tal:

6.708 kr./md.

OBS: Huslejen indekseres hvert år.

Fremtidige forhold

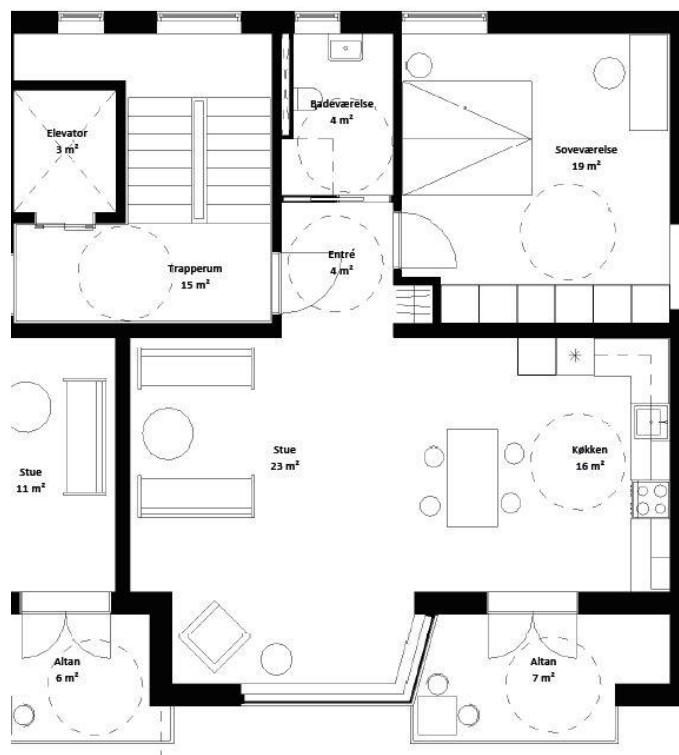

September 2021

Nørresundbyvej 20 1. Th.

HUSLEJE OG FREMTIDIGE FORHOLD SOM FØLGE AF HELHEDSPLANEN

Husleje

Huslejberegningen nedenfor er anført i 2021/2022-tal (jf. afdelingens Budget 2021/2022). Huslejen vil dog blive indekseret hvert år, hvilket betyder, at den, når helhedsplanen er gennemført, er tilsvarende højere.

Beregningen er desuden alene et udtryk for en foreløbig beregning på baggrund af udgifterne til helhedsplanen. Der er således ikke er medregnet reguleringer som følge af afdelingens almindelige driftsudgifter.

Lejemålet Nørresundbyvej 20 1. Th.

Før renovering

Den nuværende boligs bruttoareal: (antal vær: 1)

39 m²

Den nuværende husleje – i 2021/2022-tal:

1.901 kr. /md.

Efter renovering

Den fremtidige boligs bruttoareal: (antal vær: 2)

64 m²

Den fremtidige, omtrentlige husleje – i 2021/2022-tal:

5.105 kr./md.

OBS: Huslejen indekseres hvert år.

Fremtidige forhold



September 2021

Nørresundbyvej 20 2. Tv.

HUSLEJE OG FREMTIDIGE FORHOLD SOM FØLGE AF HELHEDSPLANEN

Husleje

Huslejberegningen nedenfor er anført i 2021/2022-tal (jf. afdelingens Budget 2021/2022). Huslejen vil dog blive indekseret hvert år, hvilket betyder, at den, når helhedsplanen er gennemført, er tilsvarende højere.

Beregningen er desuden alene et udtryk for en foreløbig beregning på baggrund af udgifterne til helhedsplanen. Der er således ikke er medregnet reguleringer som følge af afdelingens almindelige driftsudgifter.

Lejemålet Nørresundbyvej 20 2. Tv.

Før reovering

Den nuværende boligs bruttoareal: (antal vær: 3)

85 m²

Den nuværende husleje – i 2021/2022-tal:

4.219 kr. /md.

Efter reovering

Den fremtidige boligs bruttoareal: (antal vær: 2)

89 m²

Den fremtidige, omtrentlige husleje – i 2021/2022-tal:

6.708 kr./md.

OBS: Huslejen indekseres hvert år.

Fremtidige forhold



September 2021

Nørresundbyvej 20 2. Th.

HUSLEJE OG FREMTIDIGE FORHOLD SOM FØLGE AF HELHEDSPLANEN

Husleje

Huslejberegningen nedenfor er anført i 2021/2022-tal (jf. afdelingens Budget 2021/2022). Huslejen vil dog blive indekseret hvert år, hvilket betyder, at den, når helhedsplanen er gennemført, er tilsvarende højere.

Beregningen er desuden alene et udtryk for en foreløbig beregning på baggrund af udgifterne til helhedsplanen. Der er således ikke er medregnet reguleringer som følge af afdelingens almindelige driftsudgifter.

Lejemålet Nørresundbyvej 20 2. Th.

Før renovering

Den nuværende boligs bruttoareal: (antal vær: 1)

39 m²

Den nuværende husleje – i 2021/2022-tal:

1.901 kr. /md.

Efter renovering

Den fremtidige boligs bruttoareal: (antal vær: 2)

64 m²

Den fremtidige, omtrentlige husleje – i 2021/2022-tal:

5.105 kr./md.

OBS: Huslejen indekseres hvert år.

Fremtidige forhold



September 2021

Nørresundbyvej 22 St. Tv.

HUSLEJE OG FREMTIDIGE FORHOLD SOM FØLGE AF HELHEDSPLANEN

Husleje

Huslejberegningen nedenfor er anført i 2021/2022-tal (jf. afdelingens Budget 2021/2022). Huslejen vil dog blive indekseret hvert år, hvilket betyder, at den, når helhedsplanen er gennemført, er tilsvarende højere.

Beregningen er desuden alene et udtryk for en foreløbig beregning på baggrund af udgifterne til helhedsplanen. Der er således ikke er medregnet reguleringer som følge af afdelingens almindelige driftsudgifter.

Lejemålet Nørresundbyvej 22 St. Tv.

Før reovering

Den nuværende boligs bruttoareal: (antal vær: 4)

95 m²

Den nuværende husleje – i 2021/2022-tal:

4.731 kr. /md.

Efter reovering

Den fremtidige boligs bruttoareal: (antal vær: 2)

70 m²

Den fremtidige, omtrentlige husleje – i 2021/2022-tal:

5.490 kr./md.

OBS: Huslejen indekseres hvert år.

Fremtidige forhold



September 2021

Nørresundbyvej 22 St. Th.

HUSLEJE OG FREMTIDIGE FORHOLD SOM FØLGE AF HELHEDSPLANEN

Husleje

Huslejberegningen nedenfor er anført i 2021/2022-tal (jf. afdelingens Budget 2021/2022). Huslejen vil dog blive indekseret hvert år, hvilket betyder, at den, når helhedsplanen er gennemført, er tilsvarende højere.

Beregningen er desuden alene et udtryk for en foreløbig beregning på baggrund af udgifterne til helhedsplanen. Der er således ikke er medregnet reguleringer som følge af afdelingens almindelige driftsudgifter.

Lejemålet Nørresundbyvej 22 St. Th.

Før reovering

Den nuværende boligs bruttoareal: (antal vær: 4)

92 m²

Den nuværende husleje – i 2021/2022-tal:

4.578 kr. /md.

Efter reovering

Den fremtidige boligs bruttoareal: (antal vær: 2)

87 m²

Den fremtidige, omtrentlige husleje – i 2021/2022-tal:

6.580 kr./md.

OBS: Huslejen indekseres hvert år.

Fremtidige forhold

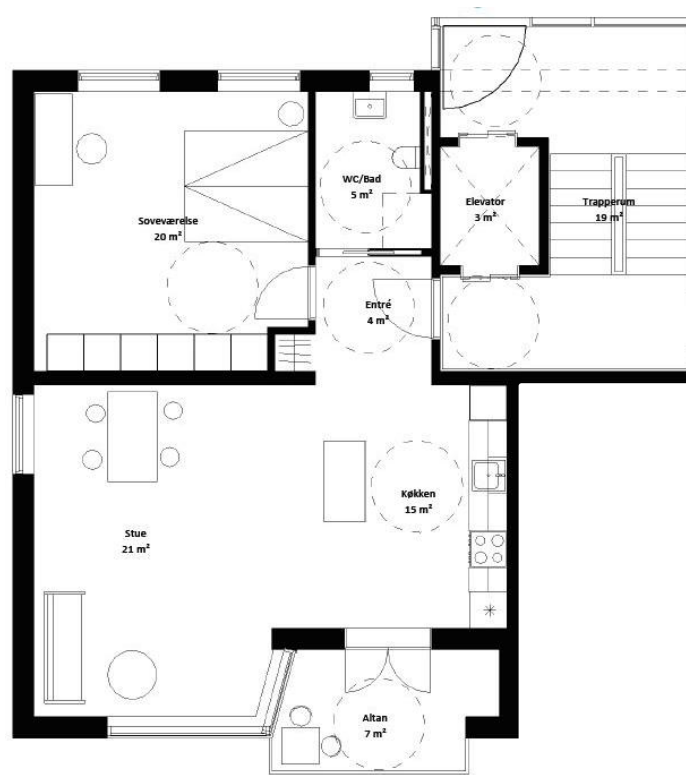

September 2021

Nørresundbyvej 22 1. Tv.

HUSLEJE OG FREMTIDIGE FORHOLD SOM FØLGE AF HELHEDSPLANEN

Husleje

Huslejberegningen nedenfor er anført i 2021/2022-tal (jf. afdelingens Budget 2021/2022). Huslejen vil dog blive indekseret hvert år, hvilket betyder, at den, når helhedsplanen er gennemført, er tilsvarende højere.

Beregningen er desuden alene et udtryk for en foreløbig beregning på baggrund af udgifterne til helhedsplanen. Der er således ikke er medregnet reguleringer som følge af afdelingens almindelige driftsudgifter.

Lejemålet Nørresundbyvej 22 1. Tv.

Før reovering

Den nuværende boligs bruttoareal: (antal vær: 4)

95 m²

Den nuværende husleje – i 2021/2022-tal:

4.731 kr. /md.

Efter reovering

Den fremtidige boligs bruttoareal: (antal vær: 2)

70 m²

Den fremtidige, omtrentlige husleje – i 2021/2022-tal:

5.490 kr./md.

OBS: Huslejen indekseres hvert år.

Fremtidige forhold

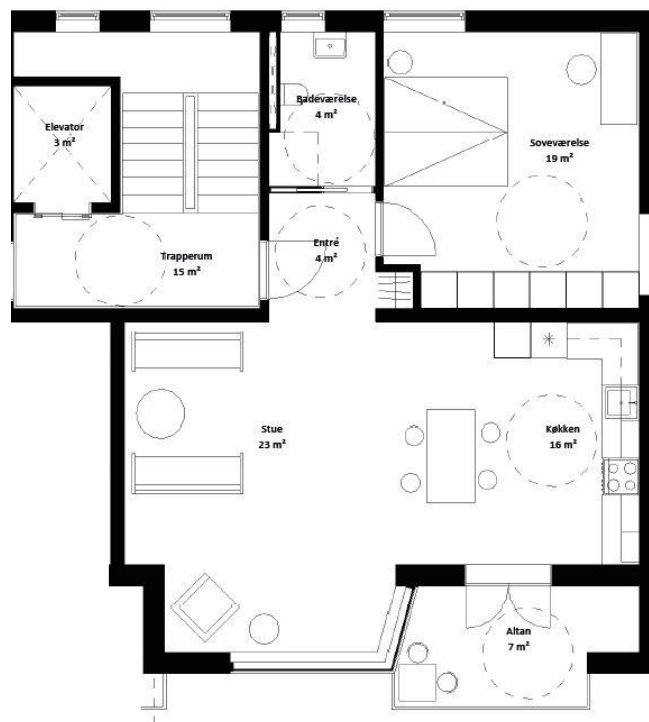

September 2021

Nørresundbyvej 22 1. Th.

HUSLEJE OG FREMTIDIGE FORHOLD SOM FØLGE AF HELHEDSPLANEN

Husleje

Huslejberegningen nedenfor er anført i 2021/2022-tal (jf. afdelingens Budget 2021/2022). Huslejen vil dog blive indekseret hvert år, hvilket betyder, at den, når helhedsplanen er gennemført, er tilsvarende højere.

Beregningen er desuden alene et udtryk for en foreløbig beregning på baggrund af udgifterne til helhedsplanen. Der er således ikke er medregnet reguleringer som følge af afdelingens almindelige driftsudgifter.

Lejemålet Nørresundbyvej 22 1. Th.

Før renovering

Den nuværende boligs bruttoareal: (antal vær: 4)

92 m²

Den nuværende husleje – i 2021/2022-tal:

4.578 kr. /md.

Efter renovering

Den fremtidige boligs bruttoareal: (antal vær: 2)

87 m²

Den fremtidige, omtrentlige husleje – i 2021/2022-tal:

6.580 kr./md.

OBS: Huslejen indekseres hvert år.

Fremtidige forhold

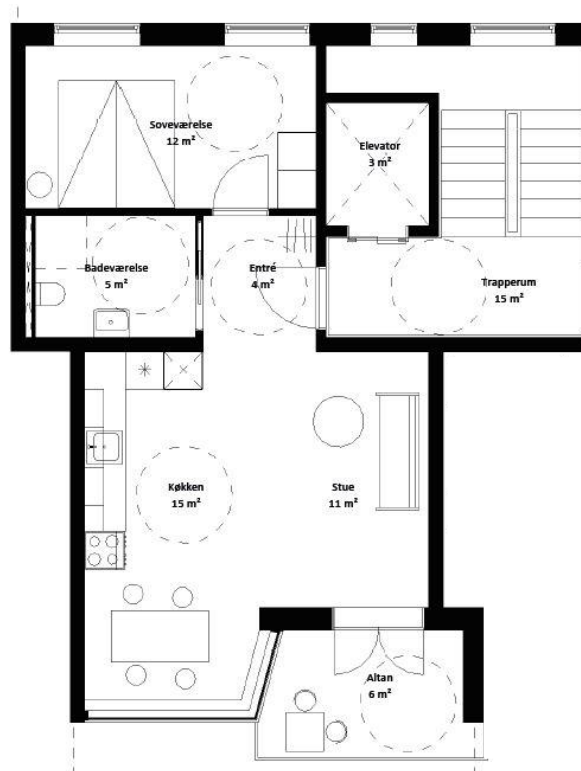

September 2021

Nørresundbyvej 22 2. Tv.

HUSLEJE OG FREMTIDIGE FORHOLD SOM FØLGE AF HELHEDSPLANEN

Husleje

Huslejberegningen nedenfor er anført i 2021/2022-tal (jf. afdelingens Budget 2021/2022). Huslejen vil dog blive indekseret hvert år, hvilket betyder, at den, når helhedsplanen er gennemført, er tilsvarende højere.

Beregningen er desuden alene et udtryk for en foreløbig beregning på baggrund af udgifterne til helhedsplanen. Der er således ikke er medregnet reguleringer som følge af afdelingens almindelige driftsudgifter.

Lejemålet Nørresundbyvej 22 2. Tv.

Før reovering

Den nuværende boligs bruttoareal: (antal vær: 4)

95 m²

Den nuværende husleje – i 2021/2022-tal:

4.731 kr. /md.

Efter reovering

Den fremtidige boligs bruttoareal: (antal vær: 2)

70 m²

Den fremtidige, omtrentlige husleje – i 2021/2022-tal:

5.490 kr./md.

OBS: Huslejen indekseres hvert år.

Fremtidige forhold

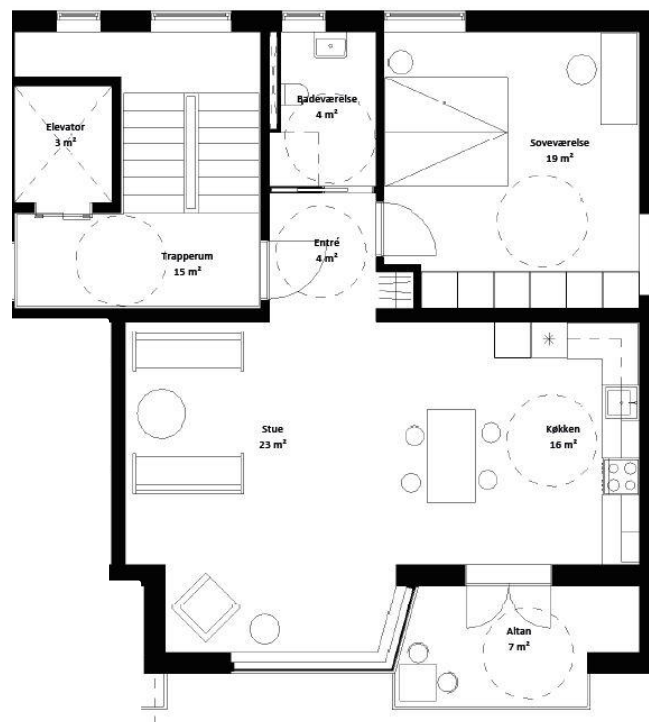

September 2021

Nørresundbyvej 22 2. Th.

HUSLEJE OG FREMTIDIGE FORHOLD SOM FØLGE AF HELHEDSPLANEN

Husleje

Huslejberegningen nedenfor er anført i 2021/2022-tal (jf. afdelingens Budget 2021/2022). Huslejen vil dog blive indekseret hvert år, hvilket betyder, at den, når helhedsplanen er gennemført, er tilsvarende højere.

Beregningen er desuden alene et udtryk for en foreløbig beregning på baggrund af udgifterne til helhedsplanen. Der er således ikke er medregnet reguleringer som følge af afdelingens almindelige driftsudgifter.

Lejemålet Nørresundbyvej 22 2. Th.

Før renovering

Den nuværende boligs bruttoareal: (antal vær: 4)

92 m²

Den nuværende husleje – i 2021/2022-tal:

4.578 kr. /md.

Efter renovering

Den fremtidige boligs bruttoareal: (antal vær: 2)

87 m²

Den fremtidige, omtrentlige husleje – i 2021/2022-tal:

6.580 kr./md.

OBS: Huslejen indekseres hvert år.

Fremtidige forhold



September 2021

Nørresundbyvej 24 St. Tv.

HUSLEJE OG FREMTIDIGE FORHOLD SOM FØLGE AF HELHEDSPLANEN

Husleje

Huslejberegningen nedenfor er anført i 2021/2022-tal (jf. afdelingens Budget 2021/2022). Huslejen vil dog blive indekseret hvert år, hvilket betyder, at den, når helhedsplanen er gennemført, er tilsvarende højere.

Beregningen er desuden alene et udtryk for en foreløbig beregning på baggrund af udgifterne til helhedsplanen. Der er således ikke er medregnet reguleringer som følge af afdelingens almindelige driftsudgifter.

Lejemålet Nørresundbyvej 24 St. Tv.

Før renovering

Den nuværende boligs bruttoareal: (antal vær: 3)

85 m²

Den nuværende husleje – i 2021/2022-tal:

4.219 kr. /md.

Efter renovering

Den fremtidige boligs bruttoareal: (antal vær: 2)

87 m²

Den fremtidige, omtrentlige husleje – i 2021/2022-tal:

6.580 kr./md.

OBS: Huslejen indekseres hvert år.

Fremtidige forhold

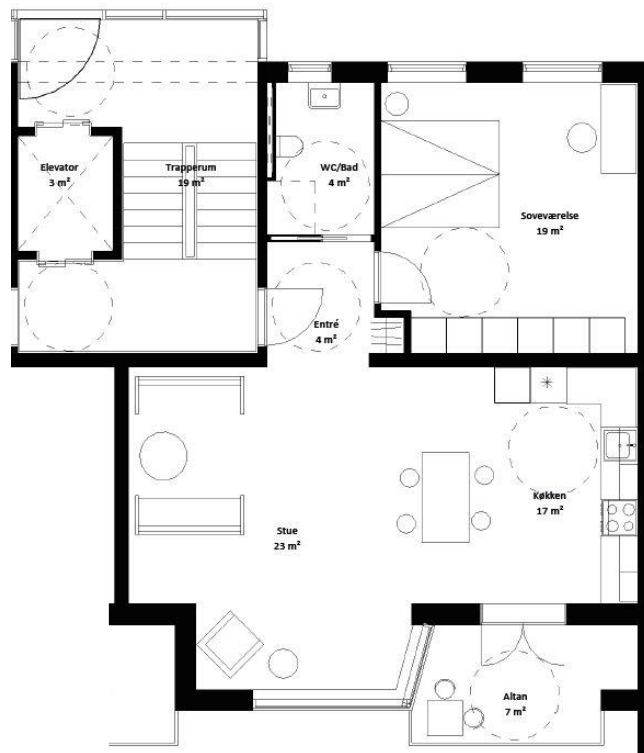

September 2021

Nørresundbyvej 24 St. Th.

HUSLEJE OG FREMTIDIGE FORHOLD SOM FØLGE AF HELHEDSPLANEN

Husleje

Huslejberegningen nedenfor er anført i 2021/2022-tal (jf. afdelingens Budget 2021/2022). Huslejen vil dog blive indekseret hvert år, hvilket betyder, at den, når helhedsplanen er gennemført, er tilsvarende højere.

Beregningen er desuden alene et udtryk for en foreløbig beregning på baggrund af udgifterne til helhedsplanen. Der er således ikke er medregnet reguleringer som følge af afdelingens almindelige driftsudgifter.

Lejemålet Nørresundbyvej 24 St. Th.

Før reovering

Den nuværende boligs bruttoareal: (antal vær: 1)

39 m²

Den nuværende husleje – i 2021/2022-tal:

1.901 kr. /md.

Efter reovering

Den fremtidige boligs bruttoareal: (antal vær: 2)

64 m²

Den fremtidige, omtrentlige husleje – i 2021/2022-tal:

5.105 kr./md.

OBS: Huslejen indekseres hvert år.

Fremtidige forhold

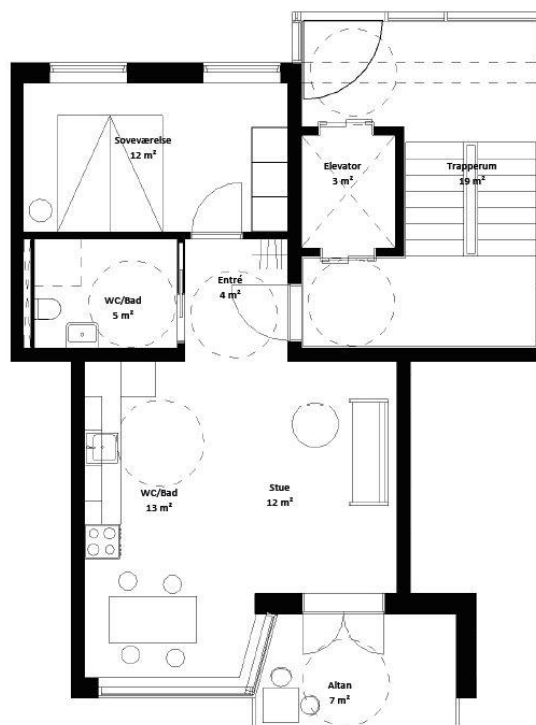

September 2021

Nørresundbyvej 24 1. Tv.

HUSLEJE OG FREMTIDIGE FORHOLD SOM FØLGE AF HELHEDSPLANEN

Husleje

Huslejberegningen nedenfor er anført i 2021/2022-tal (jf. afdelingens Budget 2021/2022). Huslejen vil dog blive indekseret hvert år, hvilket betyder, at den, når helhedsplanen er gennemført, er tilsvarende højere.

Beregningen er desuden alene et udtryk for en foreløbig beregning på baggrund af udgifterne til helhedsplanen. Der er således ikke er medregnet reguleringer som følge af afdelingens almindelige driftsudgifter.

Lejemålet Nørresundbyvej 24 1. Tv.

Før renovering

Den nuværende boligs bruttoareal: (antal vær: 3)

85 m²

Den nuværende husleje – i 2021/2022-tal:

4.219 kr. /md.

Efter renovering

Den fremtidige boligs bruttoareal: (antal vær: 2)

87 m²

Den fremtidige, omtrentlige husleje – i 2021/2022-tal:

6.580 kr./md.

OBS: Huslejen indekseres hvert år.

Fremtidige forhold

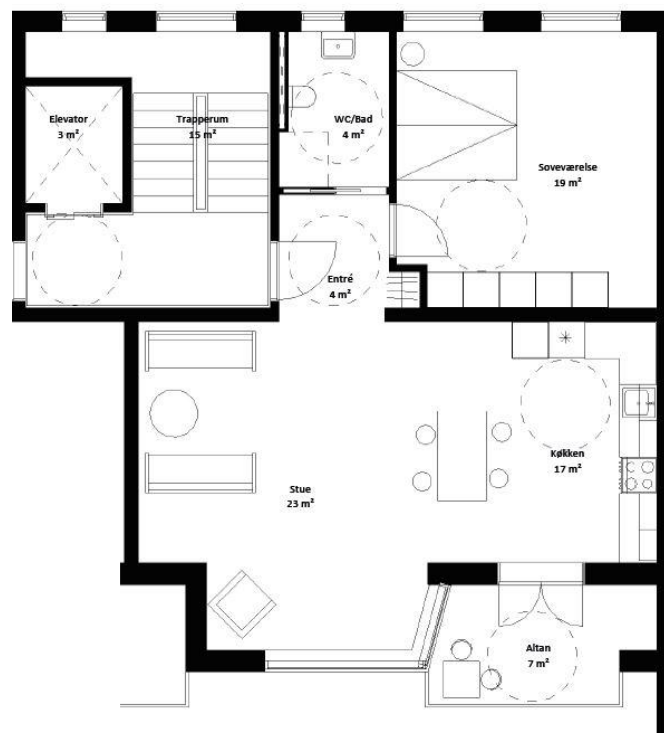

September 2021

Nørresundbyvej 24 1. Th.

HUSLEJE OG FREMTIDIGE FORHOLD SOM FØLGE AF HELHEDSPLEANEN

Husleje

Huslejberegningen nedenfor er anført i 2021/2022-tal (jf. afdelingens Budget 2021/2022). Huslejen vil dog blive indekseret hvert år, hvilket betyder, at den, når helhedsplanen er gennemført, er tilsvarende højere.

Beregningen er desuden alene et udtryk for en foreløbig beregning på baggrund af udgifterne til helhedsplanen. Der er således ikke er medregnet reguleringer som følge af afdelingens almindelige driftsudgifter.

Lejemålet Nørresundbyvej 24 1. Th.

Før reovering

Den nuværende boligs bruttoareal: (antal vær: 1)

39 m²

Den nuværende husleje – i 2021/2022-tal:

1.901 kr. /md.

Efter reovering

Den fremtidige boligs bruttoareal: (antal vær: 2)

64 m²

Den fremtidige, omtrentlige husleje – i 2021/2022-tal:

5.105 kr./md.

OBS: Huslejen indekseres hvert år.

Fremtidige forhold



September 2021

Nørresundbyvej 24 2. tv.

HUSLEJE OG FREMTIDIGE FORHOLD SOM FØLGE AF HELHEDSPLANEN

Husleje

Huslejberegningen nedenfor er anført i 2021/2022-tal (jf. afdelingens Budget 2021/2022). Huslejen vil dog blive indekseret hvert år, hvilket betyder, at den, når helhedsplanen er gennemført, er tilsvarende højere.

Beregningen er desuden alene et udtryk for en foreløbig beregning på baggrund af udgifterne til helhedsplanen. Der er således ikke er medregnet reguleringer som følge af afdelingens almindelige driftsudgifter.

Lejemålet Nørresundbyvej 24 2. tv.

Før reovering

Den nuværende boligs bruttoareal: (antal vær: 3)

85 m²

Den nuværende husleje – i 2021/2022-tal:

4.219 kr. /md.

Efter reovering

Den fremtidige boligs bruttoareal: (antal vær: 2)

87 m²

Den fremtidige, omtrentlige husleje – i 2021/2022-tal:

6.580 kr./md.

OBS: Huslejen indekseres hvert år.

Fremtidige forhold

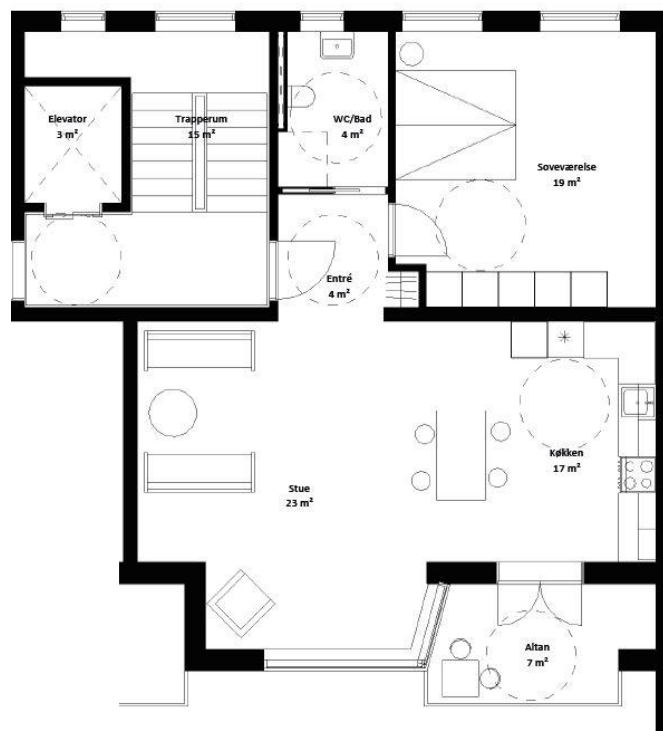

September 2021

Nørresundbyvej 24 2. Th.

HUSLEJE OG FREMTIDIGE FORHOLD SOM FØLGE AF HELHEDSPLANEN

Husleje

Huslejberegningen nedenfor er anført i 2021/2022-tal (jf. afdelingens Budget 2021/2022). Huslejen vil dog blive indekseret hvert år, hvilket betyder, at den, når helhedsplanen er gennemført, er tilsvarende højere.

Beregningen er desuden alene et udtryk for en foreløbig beregning på baggrund af udgifterne til helhedsplanen. Der er således ikke er medregnet reguleringer som følge af afdelingens almindelige driftsudgifter.

Lejemålet Nørresundbyvej 24 2. Th.

Før renovering

Den nuværende boligs bruttoareal: (antal vær: 1)

39 m²

Den nuværende husleje – i 2021/2022-tal:

1.901 kr. /md.

Efter renovering

Den fremtidige boligs bruttoareal: (antal vær: 2)

64 m²

Den fremtidige, omtrentlige husleje – i 2021/2022-tal:

5.105 kr./md.

OBS: Huslejen indekseres hvert år.

Fremtidige forhold



September 2021

Nørresundbyvej 26 St. Tv.

HUSLEJE OG FREMTIDIGE FORHOLD SOM FØLGE AF HELHEDSPANEN

Husleje

Huslejberegningen nedenfor er anført i 2021/2022-tal (jf. afdelingens Budget 2021/2022). Huslejen vil dog blive indekseret hvert år, hvilket betyder, at den, når helhedsplanen er gennemført, er tilsvarende højere.

Beregningen er desuden alene et udtryk for en foreløbig beregning på baggrund af udgifterne til helhedsplanen. Der er således ikke er medregnet reguleringer som følge af afdelingens almindelige driftsudgifter.

Lejemålet Nørresundbyvej 26 St. Tv.

Før reovering

Den nuværende boligs bruttoareal: (antal vær: 4)

98 m²

Den nuværende husleje – i 2021/2022-tal:

4.883 kr. /md.

Efter reovering

Den fremtidige boligs bruttoareal: (antal vær: 2)

74 m²

Den fremtidige, omtrentlige husleje – i 2021/2022-tal:

5.746 kr./md.

OBS: Huslejen indekseres hvert år.

Fremtidige forhold



September 2021

Nørresundbyvej 26 St. Th.

HUSLEJE OG FREMTIDIGE FORHOLD SOM FØLGE AF HELHEDSPLANEN

Husleje

Huslejberegningen nedenfor er anført i 2021/2022-tal (jf. afdelingens Budget 2021/2022). Huslejen vil dog blive indekseret hvert år, hvilket betyder, at den, når helhedsplanen er gennemført, er tilsvarende højere.

Beregningen er desuden alene et udtryk for en foreløbig beregning på baggrund af udgifterne til helhedsplanen. Der er således ikke er medregnet reguleringer som følge af afdelingens almindelige driftsudgifter.

Lejemålet Nørresundbyvej 26 St. Th.

Før reovering

Den nuværende boligs bruttoareal: (antal vær: 3)

79 m²

Den nuværende husleje – i 2021/2022-tal:

3.927 kr. /md.

Efter reovering

Den fremtidige boligs bruttoareal: (antal vær: 2)

83 m²

Den fremtidige, omtrentlige husleje – i 2021/2022-tal:

6.324 kr./md.

OBS: Huslejen indekseres hvert år.

Fremtidige forhold

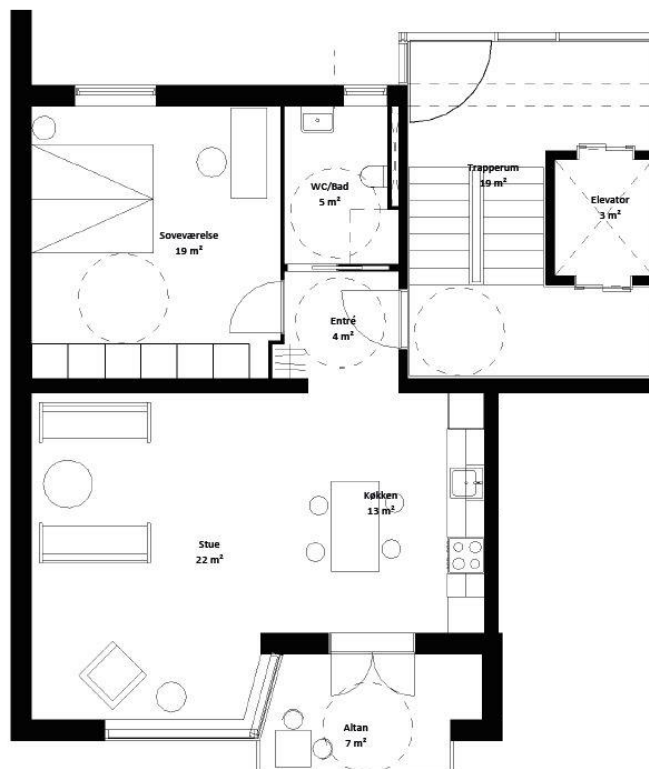

September 2021

Nørresundbyvej 26 1. Tv.

HUSLEJE OG FREMTIDIGE FORHOLD SOM FØLGE AF HELHEDSPLANEN

Husleje

Huslejberegningen nedenfor er anført i 2021/2022-tal (jf. afdelingens Budget 2021/2022). Huslejen vil dog blive indekseret hvert år, hvilket betyder, at den, når helhedsplanen er gennemført, er tilsvarende højere.

Beregningen er desuden alene et udtryk for en foreløbig beregning på baggrund af udgifterne til helhedsplanen. Der er således ikke er medregnet reguleringer som følge af afdelingens almindelige driftsudgifter.

Lejemålet Nørresundbyvej 26 1. Tv.

Før renovering

Den nuværende boligs bruttoareal: (antal vær: 4)

98 m²

Den nuværende husleje – i 2021/2022-tal:

4.883 kr. /md.

Efter renovering

Den fremtidige boligs bruttoareal: (antal vær: 2)

74 m²

Den fremtidige, omtrentlige husleje – i 2021/2022-tal:

5.746 kr./md.

OBS: Huslejen indekseres hvert år.

Fremtidige forhold

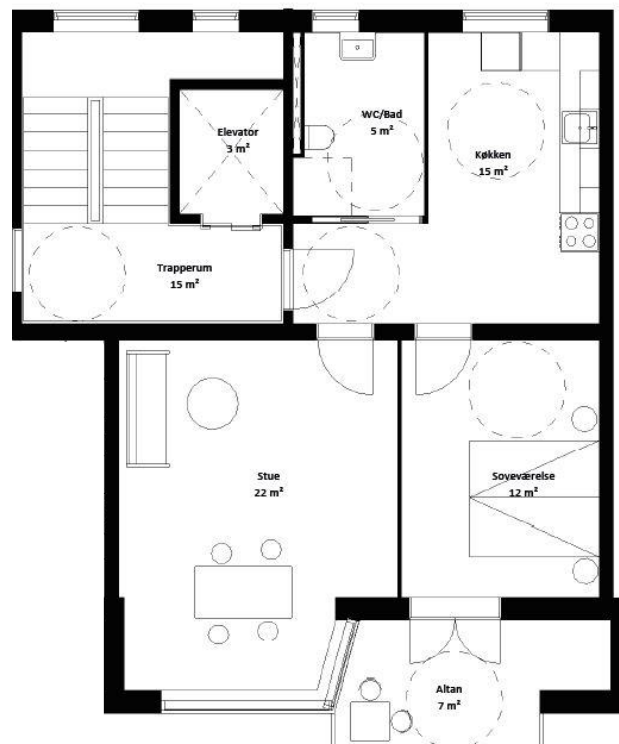

September 2021

Nørresundbyvej 26 1. Th.

HUSLEJE OG FREMTIDIGE FORHOLD SOM FØLGE AF HELHEDSPLANEN

Husleje

Huslejberegningen nedenfor er anført i 2021/2022-tal (jf. afdelingens Budget 2021/2022). Huslejen vil dog blive indekseret hvert år, hvilket betyder, at den, når helhedsplanen er gennemført, er tilsvarende højere.

Beregningen er desuden alene et udtryk for en foreløbig beregning på baggrund af udgifterne til helhedsplanen. Der er således ikke er medregnet reguleringer som følge af afdelingens almindelige driftsudgifter.

Lejemålet Nørresundbyvej 26 1. Th.

Før reovering

Den nuværende boligs bruttoareal: (antal vær: 3)

79 m²

Den nuværende husleje – i 2021/2022-tal:

3.927 kr. /md.

Efter reovering

Den fremtidige boligs bruttoareal: (antal vær: 2)

83 m²

Den fremtidige, omtrentlige husleje – i 2021/2022-tal:

6.324 kr./md.

OBS: Huslejen indekseres hvert år.

Fremtidige forhold



September 2021

Nørresundbyvej 26 2. Tv.

HUSLEJE OG FREMTIDIGE FORHOLD SOM FØLGE AF HELHEDSPLANEN

Husleje

Huslejberegningen nedenfor er anført i 2021/2022-tal (jf. afdelingens Budget 2021/2022). Huslejen vil dog blive indekseret hvert år, hvilket betyder, at den, når helhedsplanen er gennemført, er tilsvarende højere.

Beregningen er desuden alene et udtryk for en foreløbig beregning på baggrund af udgifterne til helhedsplanen. Der er således ikke er medregnet reguleringer som følge af afdelingens almindelige driftsudgifter.

Lejemålet Nørresundbyvej 26 2. Tv.

Før renovering

Den nuværende boligs bruttoareal: (antal vær: 4)

98 m²

Den nuværende husleje – i 2021/2022-tal:

4.883 kr. /md.

Efter renovering

Den fremtidige boligs bruttoareal: (antal vær: 2)

74 m²

Den fremtidige, omtrentlige husleje – i 2021/2022-tal:

5.746 kr./md.

OBS: Huslejen indekseres hvert år.

Fremtidige forhold

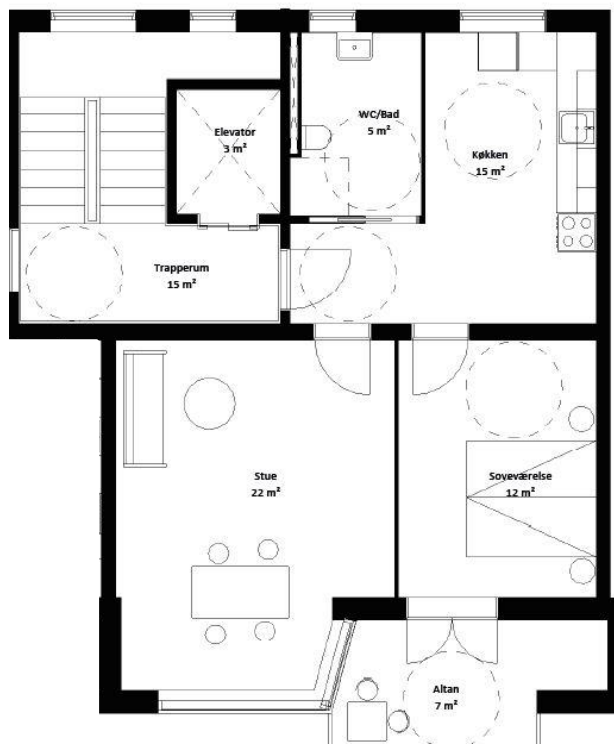

September 2021

Nørresundbyvej 26 2. Th.

HUSLEJE OG FREMTIDIGE FORHOLD SOM FØLGE AF HELHEDSPLANEN

Husleje

Huslejberegningen nedenfor er anført i 2021/2022-tal (jf. afdelingens Budget 2021/2022). Huslejen vil dog blive indekseret hvert år, hvilket betyder, at den, når helhedsplanen er gennemført, er tilsvarende højere.

Beregningen er desuden alene et udtryk for en foreløbig beregning på baggrund af udgifterne til helhedsplanen. Der er således ikke er medregnet reguleringer som følge af afdelingens almindelige driftsudgifter.

Lejemålet Nørresundbyvej 26 2. Th.

Før reovering

Den nuværende boligs bruttoareal: (antal vær: 3)

79 m²

Den nuværende husleje – i 2021/2022-tal:

3.927 kr. /md.

Efter reovering

Den fremtidige boligs bruttoareal: (antal vær: 2)

83 m²

Den fremtidige, omtrentlige husleje – i 2021/2022-tal:

6.324 kr./md.

OBS: Huslejen indekseres hvert år.

Fremtidige forhold



September 2021
Revideret: 22. oktober 2021

Nørresundbyvej 28 St. Tv.

HUSLEJE OG FREMTIDIGE FORHOLD SOM FØLGE AF HELHEDSPLANEN

Husleje

Huslejberegningen nedenfor er anført i 2021/2022-tal (jf. afdelingens Budget 2021/2022). Huslejen vil dog blive indekseret hvert år, hvilket betyder, at den, når helhedsplanen er gennemført, er tilsvarende højere.

Beregningen er desuden alene et udtryk for en foreløbig beregning på baggrund af udgifterne til helhedsplanen. Der er således ikke er medregnet reguleringer som følge af afdelingens almindelige driftsudgifter.

Lejemålet Nørresundbyvej 28 St. Tv.

Før renovering

Den nuværende boligs bruttoareal: (antal vær: 5)

110 m²

Den nuværende husleje – i 2021/2022-tal:

5.488 kr. /md.

Efter renovering

Den fremtidige boligs bruttoareal: (antal vær: 4)

110 m²

Den fremtidige, omtrentlige husleje – i 2021/2022-tal:

8.055 kr./md.

OBS: Huslejen indekseres hvert år.

Fremtidige forhold

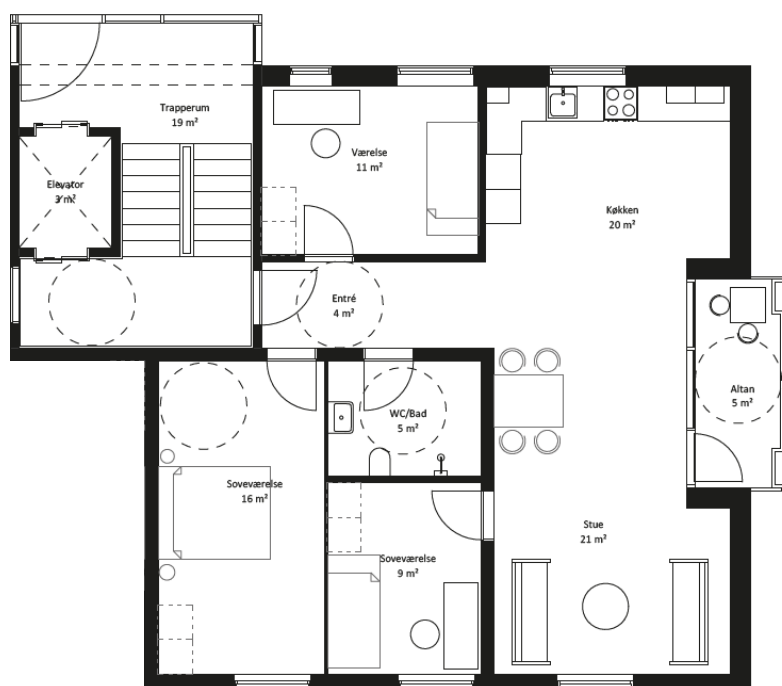

September 2021

Nørresundbyvej 28 St. Th.

HUSLEJE OG FREMTIDIGE FORHOLD SOM FØLGE AF HELHEDSPLANEN

Husleje

Huslejberegningen nedenfor er anført i 2021/2022-tal (jf. afdelingens Budget 2021/2022). Huslejen vil dog blive indekseret hvert år, hvilket betyder, at den, når helhedsplanen er gennemført, er tilsvarende højere.

Beregningen er desuden alene et udtryk for en foreløbig beregning på baggrund af udgifterne til helhedsplanen. Der er således ikke er medregnet reguleringer som følge af afdelingens almindelige driftsudgifter.

Lejemålet Nørresundbyvej 28 St. Th.

Før renovering

Den nuværende boligs bruttoareal: (antal vær: 2)

55 m²

Den nuværende husleje – i 2021/2022-tal:

2.704 kr. /md.

Efter renovering

Den fremtidige boligs bruttoareal: (antal vær: 2)

67 m²

Den fremtidige, omtrentlige husleje – i 2021/2022-tal:

5.297 kr./md.

OBS: Huslejen indekseres hvert år.

Fremtidige forhold

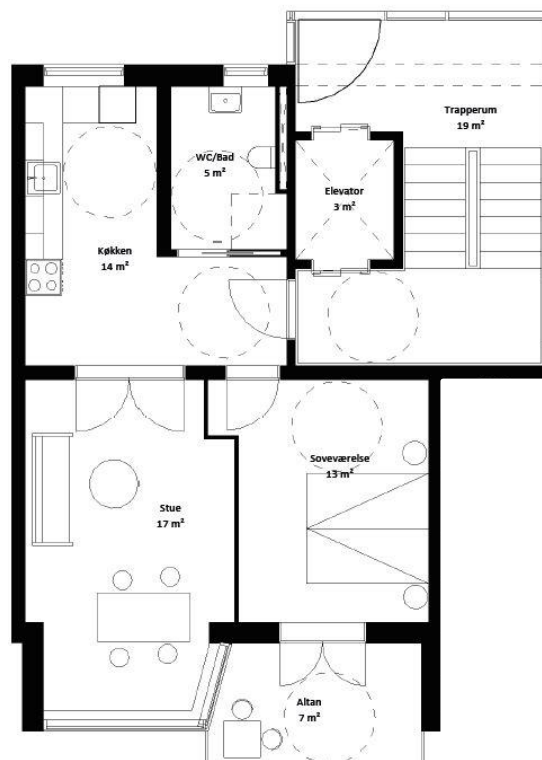

September 2021
Revideret: 22. oktober 2021

Nørresundbyvej 28 1. Tv.

HUSLEJE OG FREMTIDIGE FORHOLD SOM FØLGE AF HELHEDSPLANEN

Husleje

Huslejberegningen nedenfor er anført i 2021/2022-tal (jf. afdelingens Budget 2021/2022). Huslejen vil dog blive indekseret hvert år, hvilket betyder, at den, når helhedsplanen er gennemført, er tilsvarende højere.

Beregningen er desuden alene et udtryk for en foreløbig beregning på baggrund af udgifterne til helhedsplanen. Der er således ikke er medregnet reguleringer som følge af afdelingens almindelige driftsudgifter.

Lejemålet Nørresundbyvej 28 1. Tv.

Før renovering

Den nuværende boligs bruttoareal: (antal vær: 5)

110 m²

Den nuværende husleje – i 2021/2022-tal:

5.488 kr. /md.

Efter renovering

Den fremtidige boligs bruttoareal: (antal vær: 4)

110 m²

Den fremtidige, omtrentlige husleje – i 2021/2022-tal:

8.055 kr./md.

OBS: Huslejen indekseres hvert år.

Fremtidige forhold



September 2021

Nørresundbyvej 28 1. Th.

HUSLEJE OG FREMTIDIGE FORHOLD SOM FØLGE AF HELHEDSPLANEN

Husleje

Huslejberegningen nedenfor er anført i 2021/2022-tal (jf. afdelingens Budget 2021/2022). Huslejen vil dog blive indekseret hvert år, hvilket betyder, at den, når helhedsplanen er gennemført, er tilsvarende højere.

Beregningen er desuden alene et udtryk for en foreløbig beregning på baggrund af udgifterne til helhedsplanen. Der er således ikke er medregnet reguleringer som følge af afdelingens almindelige driftsudgifter.

Lejemålet Nørresundbyvej 28 1. Th.

Før renovering

Den nuværende boligs bruttoareal: (antal vær: 2)

55 m²

Den nuværende husleje – i 2021/2022-tal:

2.704 kr. /md.

Efter renovering

Den fremtidige boligs bruttoareal: (antal vær: 2)

67 m²

Den fremtidige, omtrentlige husleje – i 2021/2022-tal:

5.297 kr./md.

OBS: Huslejen indekseres hvert år.

Fremtidige forhold

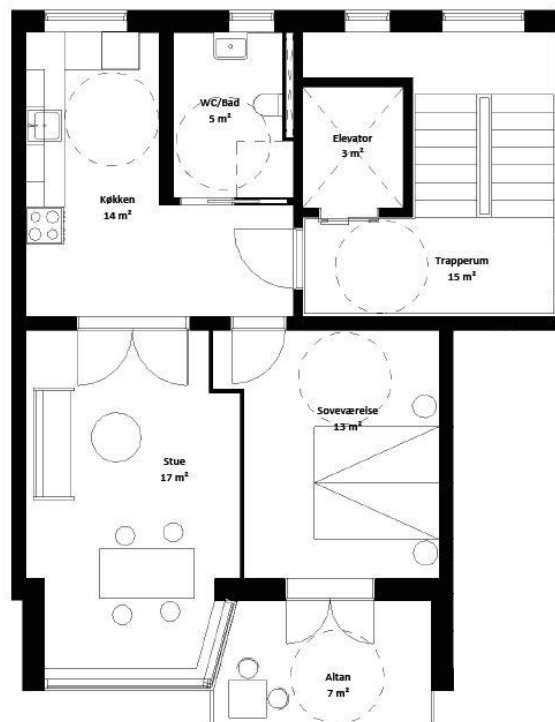

September 2021
Revideret: 22. oktober 2021

Nørresundbyvej 28 2. Tv.

HUSLEJE OG FREMTIDIGE FORHOLD SOM FØLGE AF HELHEDSPLANEN

Husleje

Huslejberegningen nedenfor er anført i 2021/2022-tal (jf. afdelingens Budget 2021/2022). Huslejen vil dog blive indekseret hvert år, hvilket betyder, at den, når helhedsplanen er gennemført, er tilsvarende højere.

Beregningen er desuden alene et udtryk for en foreløbig beregning på baggrund af udgifterne til helhedsplanen. Der er således ikke er medregnet reguleringer som følge af afdelingens almindelige driftsudgifter.

Lejemålet Nørresundbyvej 28 2. Tv.

Før renovering

Den nuværende boligs bruttoareal: (antal vær: 5)

110 m²

Den nuværende husleje – i 2021/2022-tal:

5.488 kr. /md.

Efter renovering

Den fremtidige boligs bruttoareal: (antal vær: 4)

110 m²

Den fremtidige, omtrentlige husleje – i 2021/2022-tal:

8.055 kr./md.

OBS: Huslejen indekseres hvert år.

Fremtidige forhold



September 2021

Nørresundbyvej 28 2. Th.

HUSLEJE OG FREMTIDIGE FORHOLD SOM FØLGE AF HELHEDSPLANEN

Husleje

Huslejberegningen nedenfor er anført i 2021/2022-tal (jf. afdelingens Budget 2021/2022). Huslejen vil dog blive indekseret hvert år, hvilket betyder, at den, når helhedsplanen er gennemført, er tilsvarende højere.

Beregningen er desuden alene et udtryk for en foreløbig beregning på baggrund af udgifterne til helhedsplanen. Der er således ikke er medregnet reguleringer som følge af afdelingens almindelige driftsudgifter.

Lejemålet Nørresundbyvej 28 2. Th.

Før renovering

Den nuværende boligs bruttoareal: (antal vær: 2)

55 m²

Den nuværende husleje – i 2021/2022-tal:

2.704 kr. /md.

Efter renovering

Den fremtidige boligs bruttoareal: (antal vær: 2)

67 m²

Den fremtidige, omtrentlige husleje – i 2021/2022-tal:

5.297 kr./md.

OBS: Huslejen indekseres hvert år.

Fremtidige forhold

